



Informe Financiero a Marzo 2024

Junio 2024

Índice

Consolidado Empresas SEP	3	Consolidado Empresas No SEP	61
Empresa Portuaria Arica	4	Corporación Nacional del Cobre de Chile	62
Empresa Portuaria Iquique	7	Empresa Nacional de Minería	64
Empresa Portuaria Antofagasta	10	Empresa Nacional del Petróleo	66
Empresa Portuaria Coquimbo	13	Astilleros y Maestranzas de la Armada	68
Empresa Portuaria Valparaíso	16	Empresa Nacional de Aeronáutica de Chile	70
Empresa Portuaria San Antonio	19	Televisión Nacional de Chile	72
Empresa Portuaria Talcahuano - San Vicente	22	Fábricas y Maestranzas del Ejército	74
Empresa Portuaria Puerto Montt	25	Fondo de Infraestructura S.A.	76
Empresa Portuaria Chacabuco	28	Banco del Estado de Chile	78
Empresa Portuaria Austral	31		
Metro	34		
EFE	37		
Cotrisa	40		
Econssa	43		
Correos	46		
Polla	49		
Casa de Moneda	52		
Sasipa	55		
ZOFRI	58		

Consolidado Empresas SEP – Resultados Acumulados a Marzo 2024 en MM\$ (1 y 2)

Empresa	Ingresos				Ganancias (pérdidas) de actividades operacionales				Resultado antes de Impuestos			
	mar-23	mar-24	Diferencia \$ Marzo 2024-2023	Diferencia % Marzo 2024-2023	mar-23	mar-24	Diferencia \$ Marzo 2024-2023	Diferencia % Marzo 2024-2023	mar-23	mar-24	Diferencia \$ Marzo 2024-2023	Diferencia % Marzo 2024-2023
E.P. Arica	1.969	2.805	836	42%	1.180	1.776	596	51%	1.258	1.898	641	51%
E.P. Iquique	5.246	4.598	(648)	-12%	3.943	3.024	(920)	-23%	4.556	2.749	(1.807)	-40%
E.P. Antofagasta	7.157	7.141	(17)	0%	4.813	4.880	66	1%	4.968	5.068	100	2%
E.P. Coquimbo	798	1.223	425	53%	483	955	471	97%	509	971	462	91%
E.P. Valparaíso	7.681	8.597	916	12%	3.958	4.769	810	20%	4.457	5.137	680	15%
E.P. San Antonio	14.282	17.439	3.157	22%	8.794	11.853	3.059	35%	17.097	(1.106)	(18.203)	-106%
E.P. Talcahuano	2.001	2.724	723	36%	743	1.415	672	91%	994	1.681	686	69%
E.P. Puerto Montt	1.908	2.150	242	13%	849	778	(72)	-8%	888	791	(98)	-11%
E.P. Chacabuco	1.040	826	(214)	-21%	445	146	(299)	-67%	477	160	(317)	-66%
E.P. Austral	3.369	3.545	176	5%	2.047	1.854	(193)	-9%	2.203	1.991	(212)	-10%
Subtotal Empresas Portuarias	45.451	51.047	5.596	12%	27.257	31.448	4.191	15%	37.406	19.340	(18.066)	-48%
Metro S.A.	98.491	131.130	32.639	33%	(30.170)	(2.586)	27.584	91%	64.674	(216.313)	(280.988)	-434%
EFE	29.352	30.038	685	2%	16.959	16.665	(295)	-2%	2.448	(83.780)	(86.228)	-3523%
Cotrisa S.A.	334	405	71	21%	(10)	35	45	459%	106	140	34	32%
Econssa S.A.	13.545	14.242	697	5%	3.951	2.548	(1.404)	-36%	(4.833)	(5.727)	(894)	-18%
Correos Chile	30.954	36.242	5.287	17%	(4.673)	545	5.218	112%	(5.185)	(46)	5.139	99%
(3) Polla S.A.	7.040	6.748	(293)	-4%	910	(62)	(972)	-107%	1.546	459	(1.087)	-70%
(4) Casa Moneda S.A.	12.518	3.717	(8.800)	-70%	765	(1.111)	(1.876)	-245%	16	(2.496)	(2.512)	(5)
Sasipa SPA.	2.072	1.837	(234)	-11%	(301)	123	424	141%	(233)	149	381	164%
Zofri S.A.	10.821	11.689	868	8%	3.572	3.089	(483)	-14%	4.803	4.049	(754)	-16%
Subtotal Otras	205.128	236.048	30.920	15%	(8.996)	19.245	28.241	314%	63.342	(303.566)	(366.908)	-579%
Total Empresas SEP	250.579	287.094	36.515	15%	18.261	50.693	32.432	178%	100.748	(284.226)	(384.975)	-382%

(1) Fuente: Elaboración propia en base a información disponible en la Comisión para el Mercado Financiero (2024, 31 Mayo).

(2) Se excluye Sacor SpA, empresa que no tiene operación.

(3) Para Polla S.A. se consideran los ingresos netos.

(4) La contabilidad de Casa Moneda es en USD. Se ha usado el tipo de cambio de cierre de cada periodo, siendo estos: Marzo 2024: \$982,38 y Marzo 2023: \$789,32

(5) Porcentaje expresado presenta alta dispersión, por tanto, se omite.

Empresa Portuaria Arica

> Máximo Lira 389, Arica – Rut: 61.945.700-5

Propiedad

> Fisco de Chile 100%

Unidad de negocios

- > Concesión Terminal Puerto Arica S.A. (TPA desde 2004): sitios 1 al 6 (Modalidad Mono operado).
- > La renta de áreas e inmuebles no concesionados. No considera antepuerto.

Concesionario

- > El Puerto se encuentra completamente concesionado (con excepción del sitio 7 al servicio del Perú) a Terminal Puerto Arica S.A. y en ella participan: Inversiones Neltume Port S.A. (Ultramar o Grupo von Appen) con 50% e Inversiones y Construcciones Belfi Ltda. con 50%.

Directorio y ejecutivos/as vigentes a Marzo de 2024

- > Presidente: Mario Moya Montenegro
- > Director: Roberto Gamboa Aguilar
- > Directora: Claudia Moraga Contreras
- > Representante de los/as trabajadores/as: Romané Leiva Chávez
- > Gerente General: Jorge Cáceres Godoy



Estados de Situación Financiera Clasificado Empresa Portuaria Arica

Balance a Marzo de 2024 y Diciembre de 2023 (MM\$)

Activos	Marzo 2024	Diciembre 2023
Efectivo y equivalentes al efectivo	6.467	4.373
Otros activos financieros corrientes	1.113	1.036
Otros activos no financieros corrientes	532	681
Deudores comerciales y otras cuentas por cobrar corrientes	1.522	1.397
Activos corrientes totales	9.634	7.486
Otros activos financieros no corrientes	6.257	5.885
Cuentas por cobrar no corrientes	196	205
Propiedades, planta y equipo	65.512	65.676
Activos por impuestos diferidos	8.136	8.105
Total de activos no corrientes	80.101	79.872
Total de activos	89.735	87.358

Pasivos y Patrimonio	Marzo 2024	Diciembre 2023
Cuentas por pagar comerciales y otras cuentas por pagar	43	48
Otras provisiones a corto plazo	62	53
Pasivos por impuestos corrientes, corrientes	1.993	793
Provisiones corrientes por beneficios a los empleados	62	49
Otros pasivos no financieros corrientes	2.196	1.830
Pasivos corrientes totales	4.356	2.773
Otros pasivos no financieros no corrientes	16.137	16.047
Total de pasivos no corrientes	16.137	16.047
Total de pasivos	20.493	18.820
Capital emitido y pagado	58.001	58.001
Ganancias (pérdidas) acumuladas	11.241	10.537
Patrimonio total	69.242	68.538
Total de patrimonio y pasivos	89.735	87.358

Estados de Situación Financiera Clasificado Empresa Portuaria Arica

Estado de Resultados a Marzo de 2024 y Marzo de 2023 (MM\$)

Estados de resultados	Marzo 2024	Marzo 2023
Ingresos de actividades ordinarias	2.805	1.969
Gastos por beneficios a los empleados	(240)	(222)
Gasto por depreciación y amortización	(247)	(252)
Otros gastos, por naturaleza	(542)	(316)
Otras ganancias (pérdidas)	0	2
Ganancias (pérdidas) de actividades operacionales	1.776	1.180
Ingresos financieros	122	78
Ganancias (pérdidas) de cambio en moneda extranjera	0	(0)
Ganancia (pérdida), antes de impuestos	1.898	1.258
Gasto por impuestos a las ganancias	(1.194)	(419)
Ganancia (pérdida)	704	838

Empresa Portuaria Iquique

> Av. Jorge Barrera 62, Iquique – Rut: 61.951.300-2

Propiedad

> Fisco de Chile 100%

Unidad de negocios

- > Concesión Portuaria de Iquique Terminal Internacional S.A. [ITI]: Frente de Atraque N°2 (molo Espigón). Mono-operado.
- > Terminal Multioperado: Frente de Atraque N° 1. Donde Empresa Portuaria Iquique [EPI] provee la infraestructura y los servicios de transferencia los provee empresas de muellaje privados, con el sistema de operación denominado MULTIOPERADOR.
- > Concesiones y arriendos de áreas, como los productos del contrato con Astilleros Marco Chilena S.A. (Astillero), Compañía Pesquera Camanchaca S.A. y CONTOPSA Inland Terminals SpA. luego de agregar los terrenos ganados al mar en el recinto portuario.
- > Otros, como los servicios prestados en Alto Hospicio: Parqueadero de camiones, servicios de hosting y almacenamiento de carga.

Concesionario

> ITI: Iquique Terminal Internacional S.A. Accionistas: SAAM Puertos (Grupo Luksic) con 99,9% y SAAM Inversiones SpA (Grupo Luksic) con 0,1%.

Directorio y ejecutivos/as vigentes a Marzo de 2024

- > Presidenta: María Magdalena Balcells González
- > Director: Juan Barboza Vega
- > Directora: Nora Araya Valenzuela
- > Representante de los/as trabajadores/as: David González Cavieres
- > Gerente General: Rubén Castro Hurtado



Estados de Situación Financiera Clasificado Empresa Portuaria Iquique

Balance a Marzo de 2024 y Diciembre de 2023 (MM\$)

Activos	Marzo 2024	Diciembre 2023
Efectivo y equivalentes al efectivo	20.378	16.769
Otros activos financieros corrientes	1.550	1.367
Otros activos no financieros corrientes	408	653
Deudores comerciales y otras cuentas por cobrar corrientes	2.454	2.687
Activos corrientes totales	24.790	21.477
Otros activos financieros no corrientes	7.741	6.864
Propiedades, planta y equipo	83.669	84.114
Activos por impuestos diferidos	3.043	2.475
Total de activos no corrientes	94.453	93.453
Total de activos	119.243	114.930

Pasivos y Patrimonio	Marzo 2024	Diciembre 2023
Otros pasivos financieros corrientes	1.676	1.392
Cuentas por pagar comerciales y otras cuentas por pagar	126	197
Otras provisiones a corto plazo	62	49
Pasivos por impuestos corrientes, corrientes	6.827	5.855
Provisiones corrientes por beneficios a los empleados	204	183
Otros pasivos no financieros corrientes	2.532	2.327
Pasivos corrientes totales	11.427	10.003
Otros pasivos financieros no corrientes	6.585	5.948
Otros pasivos no financieros no corrientes	11.467	10.767
Total de pasivos no corrientes	18.051	16.715
Total de pasivos	29.478	26.719
Capital emitido y pagado	35.459	35.459
Ganancias (pérdidas) acumuladas	54.306	52.752
Patrimonio total	89.765	88.211
Total de patrimonio y pasivos	119.243	114.930

Estados de Situación Financiera Clasificado Empresa Portuaria Iquique

Estado de Resultados a Marzo de 2024 y Marzo de 2023 (MM\$)

Estados de resultados	Marzo 2024	Marzo 2023
Ingresos de actividades ordinarias	4.598	5.246
Materias primas y consumibles utilizados	(6)	(18)
Gastos por beneficios a los empleados	(424)	(453)
Gasto por depreciación y amortización	(456)	(462)
Otros gastos, por naturaleza	(899)	(692)
Otras ganancias (pérdidas)	210	322
Ganancias (pérdidas) de actividades operacionales	3.024	3.943
Ingresos financieros	175	398
Costos financieros	(50)	(42)
Ganancias (pérdidas) de cambio en moneda extranjera	(404)	252
Resultados por unidades de reajuste	4	4
Ganancia (pérdida), antes de impuestos	2.749	4.556
Gasto por impuestos a las ganancias	(1.195)	(2.698)
Ganancia (pérdida)	1.553	1.858

Empresa Portuaria Antofagasta

- > Av. Grecia S/N, Antofagasta – Rut: 73.968.300-9

Propiedad

- > Fisco de Chile 100%

Unidad de negocios

- > Concesión Portuaria a Antofagasta Terminal Internacional S.A. [ATI]: Sitios 4 y 5, monooperado.
- > Terminal 1 multioperado donde Empresa Portuaria Antofagasta [EPA]: Sitios 1 al 3, provee la infraestructura y los servicios de transferencia los provee empresas de muellaje.
- > Puerto Nuevo, área adjudicada a Plaza Antofagasta S.A. que desarrolló un proyecto turístico inmobiliario.
- > Portezuelo, una Zona Extraportuaria que funciona fundamentalmente como un área de respaldo de cargas bolivianas (graneles poluentes).

Concesionario

- > El Frente de atraque número dos se encuentra concesionado a ATI - Antofagasta Terminal Internacional S.A. y en ella participan: SAAM Puertos S.A. (Grupo Luksic) con 35%, Grupo Empresas Navieras S.A. (Grupo Urenda) con 35% e Inversiones Punta de Rieles Ltda. con 30%.
- > Concesión Inmobiliaria Accionistas: Desarrollos Inmobiliarios SpA con 59,28% (Filial Falabella) y otros con 40,72%.



Directorio y ejecutivos/as vigentes a Marzo de 2024

- > Presidenta: Myriam Fliman Cohen
- > Director: Jan Cademartori Dujisin
- > Director: Marcos Espinosa Monardes
- > Representante de los/as trabajadores/as: Waldo Cornejo Aravena
- > Gerente General: Carlos Escobar Olguín

Estados de Situación Financiera Clasificado Empresa Portuaria Antofagasta

Balance a Marzo de 2024 y Diciembre de 2023 (MM\$)

Activos	Marzo 2024	Diciembre 2023
Efectivo y equivalentes al efectivo	17.425	12.735
Otros activos financieros corrientes	2.150	2.058
Otros activos no financieros corrientes	588	742
Deudores comerciales y otras cuentas por cobrar corrientes	6.016	5.050
Activos corrientes totales	26.179	20.585
Otros activos financieros no corrientes	15.683	15.511
Otros activos no financieros no corrientes	4.166	3.724
Activos intangibles distintos de la plusvalía	99	103
Propiedades, planta y equipo	76.178	76.511
Propiedad de inversión	23.160	23.164
Total de activos no corrientes	119.285	119.013
Total de activos	145.464	139.597

Pasivos y Patrimonio	Marzo 2024	Diciembre 2023
Cuentas por pagar comerciales y otras cuentas por pagar	841	135
Otras provisiones a corto plazo	62	52
Pasivos por impuestos corrientes, corrientes	9.846	7.794
Provisiones corrientes por beneficios a los empleados	166	229
Otros pasivos no financieros corrientes	3.930	3.537
Pasivos corrientes totales	14.845	11.747
Otros pasivos financieros no corrientes	3.103	2.670
Pasivo por impuestos diferidos	13.407	13.448
Provisiones no corrientes por beneficios a los empleados	608	603
Otros pasivos no financieros no corrientes	16.251	16.092
Total de pasivos no corrientes	33.369	32.813
Total de pasivos	48.214	44.559
Capital emitido y pagado	61.653	61.653
Ganancias (pérdidas) acumuladas	30.445	28.232
Otras reservas	5.152	5.152
Patrimonio total	97.251	95.038
Total de patrimonio y pasivos	145.464	139.597

Estados de Situación Financiera Clasificado Empresa Portuaria Antofagasta

Estado de Resultados a Marzo de 2024 y Marzo de 2023 (MM\$)

Estados de resultados	Marzo 2024	Marzo 2023
Ingresos de actividades ordinarias	7.141	7.157
Gastos por beneficios a los empleados	(352)	(346)
Gasto por depreciación y amortización	(346)	(335)
Otros gastos, por naturaleza	(1.564)	(1.665)
Otras ganancias (pérdidas)	0	2
Ganancias (pérdidas) de actividades operacionales	4.880	4.813
Ingresos financieros	162	174
Costos financieros	-	-
Ganancias (pérdidas) de cambio en moneda extranjera	23	(23)
Resultados por unidades de reajuste	4	4
Ganancia (pérdida), antes de impuestos	5.068	4.968
Gasto por impuestos a las ganancias	(2.855)	(2.820)
Ganancia (pérdida)	2.213	2.148

Empresa Portuaria Coquimbo

> Melgarejo 676, Coquimbo – Rut: 61.946.300-5

Propiedad

> Fisco de Chile 100%

Unidad de negocios

> Concesión Portuaria a Terminal Puerto Coquimbo S.A. [TPC]: Cuenta con los Sitios 1 - 2, y recientemente finalizó la construcción del Sitio 3, en estos sitios TPC concentra la totalidad de las operaciones de transferencia y provisión de infraestructura, bajo la modalidad de sistema monooperador.

Concesionario

> El Puerto se encuentra completamente concesionado a Terminal Puerto Coquimbo S.A. y en ella participan: Neltume Ports S.A (Grupo Von Appen) con 70% e Inversiones y Construcciones Belfi S.A. con 30%.

Directorio y ejecutivos/as vigentes a Marzo de 2024

- > Presidente: Raúl Saldívar Auger
- > Directora: Michell Vargas Sasmay
- > Director: Raúl Carrasco Silván
- > Representante de los/as trabajadores/as: Francisca López Marambio
- > Gerente General: Ernesto Piwonka Carrasco



Estados de Situación Financiera Clasificado Empresa Portuaria Coquimbo

Balance a Marzo de 2024 y Diciembre de 2023 (MM\$)

Activos	Marzo 2024	Diciembre 2023
Efectivo y equivalentes al efectivo	2.656	1.336
Otros activos financieros corrientes	2.231	2.071
Otros activos no financieros corrientes	77	104
Deudores comerciales y otras cuentas por cobrar corrientes	603	710
Activos corrientes totales	5.567	4.221
Otros activos financieros no corrientes	12.678	11.680
Propiedades, planta y equipo	7.330	7.368
Total de activos no corrientes	20.009	19.048
Total de activos	25.576	23.269

Pasivos y Patrimonio	Marzo 2024	Diciembre 2023
Cuentas por pagar comerciales y otras cuentas por pagar	812	40
Otras provisiones a corto plazo	100	53
Pasivos por impuestos corrientes, corrientes	1.078	691
Provisiones corrientes por beneficios a los empleados	41	67
Otros pasivos no financieros corrientes	2.265	2.104
Pasivos corrientes totales	4.296	2.955
Pasivo por impuestos diferidos	1.068	1.041
Otros pasivos no financieros no corrientes	13.026	12.036
Total de pasivos no corrientes	14.093	13.077
Total de pasivos	18.390	16.032
Capital emitido y pagado	5.907	5.907
Ganancias (pérdidas) acumuladas	1.279	1.330
Patrimonio total	7.186	7.237
Total de patrimonio y pasivos	25.576	23.269

Estados de Situación Financiera Clasificado Empresa Portuaria Coquimbo

Estado de Resultados a Marzo de 2024 y Marzo de 2023 (MM\$)

Estados de resultados	Marzo 2024	Marzo 2023
Ingresos de actividades ordinarias	1.223	798
Otros ingresos	163	2
Materias primas y consumibles utilizados	(1)	(2)
Gastos por beneficios a los empleados	(162)	(103)
Gasto por depreciación y amortización	(68)	(67)
Otros gastos, por naturaleza	(203)	(148)
Otras ganancias (pérdidas)	3	3
Ganancias (pérdidas) de actividades operacionales	955	483
Ingresos financieros	21	26
Costos financieros	(0)	(0)
Resultados por unidades de reajuste	(4)	-
Ganancia (pérdida), antes de impuestos	971	509
Gasto por impuestos a las ganancias	(622)	(284)
Ganancia (pérdida)	349	225

Empresa Portuaria Valparaíso

> Errazuriz 25, Valparaíso – Rut: 61.952.700-3

Propiedad

> Fisco de Chile 100%

Unidad de negocios

- > Concesión Terminal Pacífico Sur: Terminal N° 1
- > Concesión Terminal Portuario Valparaíso: Terminal N° 2
- > Concesión Zona de Extensión de Apoyo Logístico -ZEAL (45 ha)

Concesionarios

- > El Frente N°1 se encuentra concesionado a Terminal Pacífico Sur S.A. – TPS y en ella participan: Neltume Ports S.A. con 60,01% y Contung Terminals S.A. con 39,99%.
- > El Frente N°2 está concesionado a Terminal Puerto de Valparaíso S.A. – TPV, en la cual participan Agencias Universales S.A. con 99,90% y Terminales y Servicios de Contenedores S.A. con 0,10%.
- > La Zona de extensión de Apoyo Logístico - ZEAL es administrada por ZEAL Sociedad Concesionaria S.A., en la que participa COINTER Chile S.A. con un 99% y Azvi Chile S.A. con un 1%. Su objeto es provisión de infraestructura, equipamiento y prestación de servicios básicos en la Zona de Extensión de Apoyo Logístico de Puerto Valparaíso.

Directorio y ejecutivos/as vigentes a Marzo de 2024

- > Presidente: Luis Escobar Fritzsche
- > Directora: Georgina Febre Gacitúa
- > Director: Juan Gajardo López
- > Directora: Nicole Pastene Sanguinetti
- > Director: Juan Sánchez Ramos
- > Representante de los/as trabajadores/as: Roberto González Morales
- > Gerente General: Franco Gandolfo Costa



Estados de Situación Financiera Clasificado Empresa Portuaria Valparaíso

Balance a Marzo de 2024 y Diciembre de 2023 (MM\$)

Activos	Marzo 2024	Diciembre 2023
Efectivo y equivalentes al efectivo	19.496	14.573
Otros activos financieros corrientes	16.159	16.585
Otros activos no financieros corrientes	672	739
Deudores comerciales y otras cuentas por cobrar corrientes	5.145	5.080
Activos corrientes totales	41.472	36.977
Otros activos financieros no corrientes	51.703	50.006
Otros activos no financieros no corrientes	41	43
Cuentas por cobrar no corrientes	574	515
Activos intangibles distintos de la plusvalía	10.425	10.426
Propiedades, planta y equipo	113.924	114.509
Activos por impuestos diferidos	41.720	41.984
Total de activos no corrientes	218.388	217.482
Total de activos	259.860	254.459

Pasivos y Patrimonio	Marzo 2024	Diciembre 2023
Cuentas por pagar comerciales y otras cuentas por pagar	9.068	2.138
Pasivos por impuestos corrientes, corrientes	1.724	1.494
Provisiones corrientes por beneficios a los empleados	638	583
Otros pasivos no financieros corrientes	21.658	21.624
Pasivos corrientes totales	33.088	25.839
Otros pasivos financieros no corrientes	4.863	4.810
Otros pasivos no financieros no corrientes	72.255	71.718
Total de pasivos no corrientes	77.118	76.527
Total de pasivos	110.206	102.366
Capital emitido y pagado	76.490	76.490
Ganancias (pérdidas) acumuladas	75.030	77.468
Otras reservas	(1.866)	(1.866)
Patrimonio total	149.654	152.093
Total de patrimonio y pasivos	259.860	254.459

Estados de Situación Financiera Clasificado Empresa Portuaria Valparaíso

Estado de Resultados a Marzo de 2024 y Marzo de 2023 (MM\$)

Estados de resultados	Marzo 2024	Marzo 2023
Ingresos de actividades ordinarias	8.597	7.681
Otros ingresos	3	32
Materias primas y consumibles utilizados	(4)	5
Gastos por beneficios a los empleados	(856)	759
Gasto por depreciación y amortización	(690)	697
Otros gastos, por naturaleza	(2.282)	2.295
Ganancias (pérdidas) de actividades operacionales	4.769	3.958
Ingresos financieros	355	574
Costos financieros	(44)	14
Pérdidas por deterioro de valor (reversiones de pérdidas por deterioro de valor) reconocidas en el resultado del periodo	(2)	(2)
Ganancias (pérdidas) de cambio en moneda extranjera	82	(12)
Resultados por unidades de reajuste	(22)	(49)
Ganancia (pérdida), antes de impuestos	5.137	4.457
Gasto por impuestos a las ganancias	(2.576)	1.741
Ganancia (pérdida)	2.562	2.716

Empresa Portuaria San Antonio

- > Antonio Núñez de Fonseca 1552, San Antonio – Rut: 61.960.100-9

Propiedad

- > Fisco de Chile 100%

Unidad de negocios

- > Concesión San Antonio Terminal Internacional: sitios 1, 2 y 3
- > Concesión DP World San Antonio: sitios 4, 5, 6 y 7 del espigón
- > Concesión Puerto Panul: sitio 8
- > Concesión QC Policarpo Toro: sitio 9

Concesionarios

- > San Antonio Terminal Internacional S.A. donde participan: SAAM Puertos S.A. con 50%, SSA (Stevedoring Services of America) Holdings Internacional Chile Limitada con 50%.
- > DP World San Antonio S.A. donde participan: DP World Chile S.A. con 99,995%, junto a su subsidiaria Portuaria Lirquén S.A. con 0,005%.
- > Puerto Panul S.A.: en la estructura propietaria del consorcio, participan Graneles de Chile con 40%, Marítima Valparaíso - Chile S.A. con 49% y CHL Renta Alternativa II FIP con el 11% restante.
- > QC Policarpo Toro S.A. donde participan: 99,99% QC Terminales S.A.C. y 0,01% Quimpac Corp S.A.C. Que en 2020 se adjudicó el sitio 9 que transfiere graneles líquidos.

Directorio y ejecutivos/as vigentes a Marzo de 2024

Presidente: Eduardo Abedrapo Bustos

Vicepresidente: Renato Silva Becerra

Director: Alexis Michea Acevedo

Directora: Ana María Montoya Squif

Directora: Verónica Bilbao Solar

Representante de los/as trabajadores/as : César Norambuena Urbina

Gerente General : Ramón Castañeda Ponce



Estados de Situación Financiera Clasificado Empresa Portuaria San Antonio

Balance a Marzo de 2024 y Diciembre de 2023 (MM\$)

Activos	Marzo 2024	Diciembre 2023
Efectivo y equivalentes al efectivo	20.753	11.153
Otros activos financieros corrientes	7.309	6.540
Otros activos no financieros corrientes	709	861
Deudores comerciales y otras cuentas por cobrar corrientes	9.991	8.815
Activos corrientes totales	38.762	27.369
Otros activos financieros no corrientes	34.925	31.408
Otros activos no financieros no corrientes	35.467	35.026
Activos intangibles distintos de la plusvalía	42	47
Propiedades, planta y equipo	335.009	336.698
Activos por derecho de uso	511	607
Activos por impuestos diferidos	59.555	50.506
Total de activos no corrientes	465.509	454.292
Total de activos	504.271	481.660

Pasivos y Patrimonio	Marzo 2024	Diciembre 2023
Otros pasivos financieros corrientes	430	420
Cuentas por pagar comerciales y otras cuentas por pagar	6.982	553
Pasivos por impuestos corrientes, corrientes	18.779	13.496
Provisiones corrientes por beneficios a los empleados	520	715
Otros pasivos no financieros corrientes	16.462	15.939
Pasivos corrientes totales	43.173	31.124
Otros pasivos financieros no corrientes	125.480	112.050
Provisiones no corrientes por beneficios a los empleados	30	30
Otros pasivos no financieros no corrientes	91.598	90.358
Total de pasivos no corrientes	217.108	202.437
Total de pasivos	260.280	233.561
Capital emitido y pagado	103.235	103.235
Ganancias (pérdidas) acumuladas	143.010	147.118
Otras reservas	(2.254)	(2.254)
Patrimonio total	243.991	248.099
Total de patrimonio y pasivos	504.271	481.660

Estados de Situación Financiera Clasificado Empresa Portuaria San Antonio

Estado de Resultados a Marzo de 2024 y Marzo de 2023 (MM\$)

Estados de resultados	Marzo 2024	Marzo 2023
Ingresos de actividades ordinarias	17.439	14.282
Otros ingresos	37	21
Materias primas y consumibles utilizados	(2)	(8)
Gastos por beneficios a los empleados	(1.071)	(975)
Gasto por depreciación y amortización	(2.382)	(2.353)
Otros gastos, por naturaleza	(2.168)	(2.172)
Ganancias (pérdidas) de actividades operacionales	11.853	8.794
Ingresos financieros	1.391	1.484
Costos financieros	(1.316)	(13)
Ganancias (pérdidas) de cambio en moneda extranjera	(13.034)	6.741
Resultados por unidades de reajuste	(0)	91
Ganancia (pérdida), antes de impuestos	(1.106)	17.097
Gasto por impuestos a las ganancias	1.998	(9.288)
Ganancia (pérdida)	892	7.808

Empresa Portuaria Talcahuano San Vicente

> Av. Blanco Encalada 547, Talcahuano – Rut: 61.960.100-1

Propiedad

> Fisco de Chile 100%

Unidad de negocio

- > Concesión Puerto de Talcahuano: 2 sitios
- > Concesión Puerto de San Vicente: 5 sitios

Concesionarios

- > El Puerto de Talcahuano se encuentra concesionado a Talcahuano Terminal Portuario S.A, donde participan: GEN (Grupo Empresas Navieras S.A.) con 99% y Portuaria Mar Austral S.A (Grupo Urenda) con 1%.
- > El Puerto de San Vicente se encuentra concesionado a San Vicente Terminal Internacional S.A. donde participan: SAAM Puertos S.A. (Grupo Luksic) con 50%, SSA (Stevedoring Services of America) Holdings Internacional Chile Limitada con 50%.

Directorio y ejecutivos/as vigentes a Marzo de 2024

- > Presidente: Alejandro Tudela Román
- > Vicepresidenta: Sandra Ibáñez Hinojosa
- > Directora: Alejandra Gallegos Montandon
- > Directora: Ximena Torrejón Cantuaria
- > Director: Sergio Villegas Sánchez
- > Representante de los/as trabajadores/as: Gonzalo Gacitúa Vásquez
- > Gerente General: Cristian Wulf Sotomayor



Estados de Situación Financiera Clasificado Empresa Portuaria Talcahuano San Vicente

Balance a Marzo de 2024 y Diciembre de 2023 (MM\$)

Activos	Marzo 2024	Diciembre 2023
Efectivo y equivalentes al efectivo	9.076	6.924
Otros activos financieros corrientes	10.442	9.678
Otros activos no financieros corrientes	374	425
Deudores comerciales y otras cuentas por cobrar corrientes	2.506	2.613
Activos corrientes totales	22.398	19.640
Otros activos financieros no corrientes	51.547	49.893
Otros activos no financieros no corrientes	36	40
Propiedades, planta y equipo	45.642	45.898
Activos por impuestos diferidos	18.148	18.292
Total de activos no corrientes	115.373	114.124
Total de activos	137.771	133.764

Pasivos y Patrimonio	Marzo 2024	Diciembre 2023
Cuentas por pagar comerciales y otras cuentas por pagar	443	25
Pasivos por impuestos corrientes, corrientes	2.082	1.723
Provisiones corrientes por beneficios a los empleados	243	217
Otros pasivos no financieros corrientes	10.661	9.705
Pasivos corrientes totales	13.428	11.670
Provisiones no corrientes por beneficios a los empleados	661	863
Otros pasivos no financieros no corrientes	51.547	49.893
Total de pasivos no corrientes	52.208	50.756
Total de pasivos	65.636	62.426
Capital emitido y pagado	41.507	41.507
Ganancias (pérdidas) acumuladas	31.641	30.844
Otras reservas	(1.012)	(1.012)
Patrimonio total	72.135	71.338
Total de patrimonio y pasivos	137.771	133.764

Estados de Situación Financiera Clasificado Empresa Portuaria Talcahuano San Vicente

Estado de Resultados a Marzo de 2024 y Marzo de 2023 (MM\$)

Estados de resultados	Marzo 2024	Marzo 2023
Ingresos de actividades ordinarias	2.724	2.001
Otros ingresos	145	0
Materias primas y consumibles utilizados	(2)	(7)
Gastos por beneficios a los empleados	(413)	(360)
Gasto por depreciación y amortización	(269)	(276)
Otros gastos, por naturaleza	(759)	(605)
Otras ganancias (pérdidas)	(11)	(10)
Ganancias (pérdidas) de actividades operacionales	1.415	743
Ingresos financieros	207	229
Resultados por unidades de reajuste	2	22
Ganancias (pérdidas) que surgen de diferencias entre importes en libros anteriores y el valor razonable de activos financieros reclasificados como medidos al valor razonable	57	1
Ganancia (pérdida), antes de impuestos	1.681	994
Gasto por impuestos a las ganancias	(883)	(132)
Ganancia (pérdida)	797	863

Empresa Portuaria Puerto Montt

- > Angelmó 1673, Puerto Montt – Rut: 61.950.900-5

Propiedad

- > Fisco de Chile 100%

Unidad de negocio

- > Frente de atraque en Puerto Montt con dos sitios. Sitio 1: Naves de hasta 230 metros de eslora; Sitio 2: Naves de hasta 145 metros de eslora.
- > Puerto de Castro: Actividad salmonera y de conectividad; muelle de 74 metros; eslora máxima 125 metros; área de respaldo de 1 hectárea; 1000 metros cuadrados de acopio techado; una rampa de conectividad.
- > Terminal de transbordadores: cinco rampas especialmente diseñadas para operar a diferentes niveles de mareas.
- > Rampas de conectividad.

Directorio y ejecutivos/as vigentes a Marzo de 2024

- > Presidente: Julián Goñi Melías
- > Director: Eduardo Arancibia Romo
- > Directora: Maritza Alejandra Hernández
- > Representante de los/as trabajadores/as: Paulo Barrientos Oyarzo
- > Gerente General: Edmundo Silva Martel



Estados de Situación Financiera Clasificado Empresa Portuaria Puerto Montt

Balance a Marzo de 2024 y Diciembre de 2023 (MM\$)

Activos	Marzo 2024	Diciembre 2023
Efectivo y equivalentes al efectivo	3.973	3.350
Otros activos no financieros corrientes	114	185
Deudores comerciales y otras cuentas por cobrar corrientes	3.079	2.743
Activos corrientes totales	7.166	6.278
Activos intangibles distintos de la plusvalía	7	11
Propiedades, planta y equipo	18.249	18.366
Propiedad de inversión	556	556
Total de activos no corrientes	18.812	18.932
Total de activos	25.978	25.210

Pasivos y Patrimonio	Marzo 2024	Diciembre 2023
Otros pasivos financieros corrientes	221	217
Pasivos por arrendamientos corrientes	14	20
Cuentas por pagar comerciales y otras cuentas por pagar	407	287
Otras provisiones a corto plazo	61	48
Pasivos por impuestos corrientes, corrientes	561	153
Provisiones corrientes por beneficios a los empleados	223	215
Pasivos corrientes totales	1.487	940
Otros pasivos financieros no corrientes	1.619	1.661
Pasivos por arrendamientos no corrientes	13	14
Pasivo por impuestos diferidos	2.807	2.975
Total de pasivos no corrientes	4.440	4.650
Total de pasivos	5.927	5.590
Capital emitido y pagado	10.864	10.864
Ganancias (pérdidas) acumuladas	5.601	5.170
Otras reservas	3.586	3.586
Patrimonio total	20.051	19.620
Total de patrimonio y pasivos	25.978	25.210

Estados de Situación Financiera Clasificado Empresa Portuaria Puerto Montt

Estado de Resultados a Marzo de 2024 y Marzo de 2023 (MM\$)

Estados de resultados	Marzo 2024	Marzo 2023
Ingresos de actividades ordinarias	2.150	1.908
Otros ingresos	1	1
Gastos por beneficios a los empleados	(390)	(359)
Gasto por depreciación y amortización	(122)	(105)
Otros gastos, por naturaleza	(853)	(735)
Otras ganancias (pérdidas)	(8)	140
Ganancias (pérdidas) de actividades operacionales	778	849
Ingresos financieros	57	67
Costos financieros	(45)	(28)
Resultados por unidades de reajuste	0	-
Ganancia (pérdida), antes de impuestos	791	888
Gasto por impuestos a las ganancias	(360)	(398)
Ganancia (pérdida)	431	490

Empresa Portuaria Chacabuco

> Lib. B. O'Higgins S/N, Chacabuco – Rut: 61.959.100-3

Propiedad

> Fisco de Chile 100%

Unidad de negocio

- > Puerto Chacabuco
- > Rampas de conectividad

Directorio y ejecutivos/as vigentes a Marzo de 2024

- > Presidente: Luis Enrique Runín Zúñiga
- > Vicepresidenta: Zaida Muñoz Aravena
- > Director: César Peyrin Urrutia
- > Representante de los/as trabajadores/as: Patricio Melián Aguilar
- > Gerente General: Felipe Eduardo Candia Araya



Estados de Situación Financiera Clasificado Empresa Portuaria Chacabuco

Balance a Marzo de 2024 y Diciembre de 2023 (MM\$)

Activos	Marzo 2024	Diciembre 2023
Efectivo y equivalentes al efectivo	909	953
Otros activos no financieros corrientes	77	90
Deudores comerciales y otras cuentas por cobrar corrientes	1.224	1.044
Activos corrientes totales	2.210	2.086
Otros activos no financieros no corrientes	5	5
Activos intangibles distintos de la plusvalía	4	4
Propiedades, planta y equipo	7.068	7.003
Activos por impuestos diferidos	120	96
Total de activos no corrientes	7.197	7.107
Total de activos	9.407	9.193

Pasivos y Patrimonio	Marzo 2024	Diciembre 2023
Cuentas por pagar comerciales y otras cuentas por pagar	157	134
Otras provisiones a corto plazo	47	46
Pasivos por impuestos corrientes, corrientes	398	326
Provisiones corrientes por beneficios a los empleados	133	120
Otros pasivos no financieros corrientes	26	15
Pasivos corrientes totales	760	640
Total de pasivos	760	640
Capital emitido y pagado	7.357	7.357
Ganancias (pérdidas) acumuladas	1.289	1.195
Patrimonio total	8.646	8.553
Total de patrimonio y pasivos	9.407	9.193

Estados de Situación Financiera Clasificado Empresa Portuaria Chacabuco

Estado de Resultados a Marzo de 2024 y Marzo de 2023 (MM\$)

Estados de resultados	Marzo 2024	Marzo 2023
Ingresos de actividades ordinarias	826	1.040
Otros ingresos	1	4
Materias primas y consumibles utilizados	(14)	(8)
Gastos por beneficios a los empleados	(253)	(229)
Gasto por depreciación y amortización	(70)	(67)
Otros gastos, por naturaleza	(345)	(294)
Ganancias (pérdidas) de actividades operacionales	146	445
Ingresos financieros	14	32
Resultados por unidades de reajuste	(0)	0
Ganancia (pérdida), antes de impuestos	160	477
Gasto por impuestos a las ganancias	(67)	(274)
Ganancia (pérdida)	93	203

Empresa Portuaria Austral

> O'Higgins 1385, Punta Arenas – Rut: 61.956.700-5

Propiedad

> Fisco de Chile 100%

Unidad de negocio

- > Muelle Prat (Punta Arenas).
- > Muelle J.S. Mardones (Punta Arenas).
- > Muelle Puerto Natales.
- > Rampas de conectividad.

Directorio y ejecutivos/as vigentes a Marzo de 2024

- > Presidente: Gabriel Aldoney Vargas
- > Directora: Jessica Saldivia Maldonado
- > Director: José Retamales Espinoza
- > Representante de los/as trabajadores/as: Mauricio Varas Ulloa
- > Gerente General: Miguel Palma Morales



Estados de Situación Financiera Clasificado Empresa Portuaria Austral

Balance a Marzo de 2024 y Diciembre de 2023 (MM\$)

Activos	Marzo 2024	Diciembre 2023
Efectivo y equivalentes al efectivo	9.363	8.128
Otros activos no financieros corrientes	220	312
Deudores comerciales y otras cuentas por cobrar corrientes	2.495	1.820
Inventarios corrientes	37	38
Activos corrientes totales	12.116	10.298
Activos intangibles distintos de la plusvalía	1	2
Propiedades, planta y equipo	23.615	23.722
Activos por impuestos diferidos	5.391	5.408
Total de activos no corrientes	29.006	29.132
Total de activos	41.122	39.430

Pasivos y Patrimonio	Marzo 2024	Diciembre 2023
Otros pasivos financieros corrientes	1.178	1.157
Cuentas por pagar comerciales y otras cuentas por pagar	524	436
Cuentas por pagar a entidades relacionadas, corrientes	500	-
Otras provisiones a corto plazo	154	160
Pasivos por impuestos corrientes, corrientes	3.201	1.983
Provisiones corrientes por beneficios a los empleados	300	386
Pasivos corrientes totales	5.857	4.122
Otros pasivos financieros no corrientes	552	843
Total de pasivos no corrientes	552	843
Total de pasivos	6.409	4.965
Capital emitido y pagado	20.328	20.328
Ganancias (pérdidas) acumuladas	14.385	14.138
Patrimonio total	34.713	34.466
Total de patrimonio y pasivos	41.122	39.430

Estados de Situación Financiera Clasificado Empresa Portuaria Austral

Estado de Resultados a Marzo de 2024 y Marzo de 2023 (MM\$)

Estados de resultados	Marzo 2024	Marzo 2023
Ingresos de actividades ordinarias	3.545	3.369
Otros ingresos	23	30
Gastos por beneficios a los empleados	(405)	(408)
Gasto por depreciación y amortización	(177)	(170)
Otros gastos, por naturaleza	(1.133)	(773)
Ganancias (pérdidas) de actividades operacionales	1.854	2.047
Ingresos financieros	171	216
Costos financieros	(15)	(22)
Resultados por unidades de reajuste	(20)	(38)
Ganancia (pérdida), antes de impuestos	1.991	2.203
Gasto por impuestos a las ganancias	(1.244)	(1.202)
Ganancia (pérdida)	747	1.000

Empresa de Transporte de Pasajeros Metro S.A.

> Av. Libertador Bernardo O'higgins 1414, Santiago – Rut: 61.219.000-3

Propiedad

- > CORFO 48,76%
- > Fisco de Chile 51,24%

Unidad de negocios

- > METRO S.A. tiene por objeto la realización de todas las actividades propias del servicio de transporte de pasajeros en ferrocarriles metropolitanos u otros medios eléctricos complementarios, mediante buses y taxibuses de cualquier tecnología que presten servicios de transporte público de pasajeros en superficie.

Con la publicación de la Ley N° 20.950, se autorizó al Estado para emitir y operar medios de pago con provisión de fondos, en los términos establecidos en la ley que autoriza la emisión de dichos medios de pago por entidades no bancarias, y la normativa dictada conforme a ella.

- > Transporte de pasajeros en Líneas 1, 2, 3, 4, 4A, 5 y 6 de la Red de Metro. La red actual tiene 149 km, y 143 estaciones; 1.445 coches y 6 talleres de mantenimiento; 8 cocheras, espacios y salas culturales.
- > Negocios No Tarifarios, que corresponden a actividades anexas al servicio de transporte.



Directorio y ejecutivos/as vigentes a Marzo de 2024

- > Presidente: Guillermo Tadao Muñoz Senda
- > Vicepresidenta: Marcela Adriana Munizaga Muñoz
- > Director: Nicolás Darío Valenzuela Levi
- > Directora: Susana Bernardita González Leiva
- > Director: Tadashi Alberto Takaoka Caqueo
- > Directora: Francisca Javiera Estrada Quezada
- > Directora: Matías Salazar Zegers
- > Gerente General: Felipe Bravo Busta

Estados de Situación Clasificado Empresa de Transporte de Pasajeros Metro S.A.

Balance a Marzo de 2024 y Diciembre de 2023 (MM\$)

Activos	Marzo 2024	Diciembre 2023
Efectivo y equivalentes al efectivo	514.031	317.047
Otros activos financieros corrientes	110.619	359.723
Otros activos no financieros corrientes	11.942	14.116
Deudores comerciales y otras cuentas por cobrar corrientes	28.710	27.478
Cuentas por cobrar a entidades relacionadas corrientes	46.575	-
Inventarios corrientes	26.252	26.193
Activos por impuestos corrientes, corrientes	1.424	1.753
Activos corrientes totales	739.553	746.310
Otros activos financieros no corrientes	123.149	68.717
Otros activos no financieros no corrientes	22.722	22.975
Cuentas por cobrar no corrientes	2.032	2.375
Inventarios, no corrientes	15.507	17.250
Activos intangibles distintos de la plusvalía	11.404	11.543
Propiedades, planta y equipo	5.859.626	5.768.429
Propiedad de inversión	21.954	22.026
Total de activos no corrientes	6.056.393	5.913.314
Total de activos	6.795.946	6.659.625

Pasivos y Patrimonio	Marzo 2024	Diciembre 2023
Otros pasivos financieros corrientes	153.227	285.340
Cuentas por pagar comerciales y otras cuentas por pagar	121.903	104.750
Cuentas por pagar a entidades relacionadas, corrientes	1.924	2.453
Otras provisiones a corto plazo	1.261	1.118
Provisiones corrientes por beneficios a los empleados	12.312	20.884
Otros pasivos no financieros corrientes	53.150	15.095
Pasivos corrientes totales	343.778	429.640
Otros pasivos financieros no corrientes	3.577.066	3.205.936
Cuentas por pagar no corrientes	4.856	4.961
Cuentas por pagar a entidades relacionadas, no corrientes	86.839	10.107
Provisiones no corrientes por beneficios a los empleados	12.347	12.372
Otros pasivos no financieros no corrientes	14.192	16.545
Total de pasivos no corrientes	3.695.300	3.249.921
Total de pasivos	4.039.078	3.679.562
Capital emitido y pagado	5.195.823	5.195.823
Ganancias (pérdidas) acumuladas	(2.459.284)	(2.243.002)
Otras reservas	20.340	27.252
Participaciones no controladoras	(11)	(11)
Patrimonio total	2.756.869	2.980.063
Total de patrimonio y pasivos	6.795.946	6.659.625

Estados de Situación Financiera Clasificado Empresa de Transporte de Pasajeros Metro S.A.

Estados de Resultados Consolidados a Marzo de 2024 y Marzo de 2023 (MM\$)

Estados de resultados	Marzo 2024	Marzo 2023
Ingresos de actividades ordinarias	131.130	98.491
Costo de ventas	(121.902)	(111.338)
Ganancia bruta	9.228	(12.846)
Gastos de administración	(11.901)	(12.251)
Otros ingresos	663	1.462
Otros gastos, por función	(504)	(2.531)
Otras ganancias (pérdidas)	(72)	(4.003)
Ganancias (pérdidas) de actividades operacionales	(2.586)	(30.170)
Ingresos financieros	12.701	14.729
Costos financieros	(35.742)	(30.415)
Ganancias (pérdidas) de cambio en moneda extranjera	(180.045)	123.949
Resultados por unidades de reajuste	(10.642)	(13.419)
Ganancia (pérdida), antes de impuestos	(216.313)	64.674
Gasto por impuestos a las ganancias	-	-
Ganancia (pérdida)	(216.313)	64.674

Empresa los Ferrocarriles del Estado

> Morandé 115, piso 6, Santiago – Rut: 61.216.000-7

Propiedad

> Fisco de Chile 100%

Unidad de negocios

> El Grupo EFE está organizado en ocho empresas, una matriz y seis filiales (cinco activas). EFE participa adicionalmente en 3 coligadas.



> El Negocio ferroviario se segmenta geográficamente en cuatro unidades:

Limache – Puerto Valparaíso

Alameda – Chillán

Ramal San Rosendo - Concepción (carga y pasajeros)

Chillán al sur (trenes de carga)

Directorio y ejecutivos/as vigentes a Marzo de 2024

- > Presidente: Eric Martin González
- > Vicepresidente: Fidel Miranda Bravo
- > Director: Rafael Epstein Numhauser
- > Directora: Loreto Wahr Rivas
- > Directora: Mabel Leva Henríquez
- > Director: Juan Antonio Carrasco Montagna
- > Directora: Beatriz Bonifetti Miranda
- > Representante de los/as trabajadores/as: Juan Jiménez Vásquez
- > Gerente General: José Solorza Estévez



Estados de Situación Financiera Consolidado Empresa los Ferrocarriles del Estado

Balance a Marzo de 2024 y Diciembre de 2023 (MM\$)

Activos	Marzo 2024	Diciembre 2023
Efectivo y equivalentes al efectivo	202.182	231.562
Otros activos financieros corrientes	14.873	71.760
Otros activos no financieros corrientes	3.002	2.933
Deudores comerciales y otras cuentas por cobrar corrientes	11.282	7.797
Cuentas por cobrar a entidades relacionadas, corrientes	38.651	76.187
Inventarios corrientes	848	901
Activos por impuestos corrientes, corrientes	49.165	41.234
Activos corrientes totales	320.003	432.375
Otros activos financieros no corrientes	-	181
Cuentas por cobrar no corrientes	4	4
Cuentas por cobrar a entidades relacionadas, no corrientes	314.958	287.780
Inversiones contabilizadas utilizando el método de la participación	15.883	15.133
Activos intangibles distintos de la plusvalía	4.651	4.731
Propiedades, planta y equipo	1.998.710	1.953.566
Propiedad de inversión	31.827	31.833
Total de activos no corrientes	2.366.034	2.293.227
Total de activos	2.686.037	2.725.603

Pasivos y Patrimonio	Marzo 2024	Diciembre 2023
Otros pasivos financieros corrientes	59.538	55.440
Cuentas por pagar comerciales y otras cuentas por pagar	77.467	107.422
Cuentas por pagar a entidades relacionadas, corrientes	4.071	4.205
Provisiones corrientes por beneficios a los empleados	5.063	7.659
Otros pasivos no financieros corrientes	48.463	71.300
Pasivos corrientes totales	194.602	246.026
Otros pasivos financieros no corrientes	2.852.291	2.745.133
Cuentas por pagar no corrientes	6.600	6.600
Otras provisiones a largo plazo	13.442	13.421
Provisiones no corrientes por beneficios a los empleados	5.057	4.672
Otros pasivos no financieros no corrientes	543.912	557.676
Total de pasivos no corrientes	3.421.303	3.327.501
Total de pasivos	3.615.905	3.573.527
Capital emitido y pagado	410.777	410.777
Ganancias (pérdidas) acumuladas	(2.486.703)	(2.402.923)
Otras reservas	1.146.058	1.144.221
Participaciones no controladoras	(0)	(0)
Patrimonio total	(929.869)	(847.924)
Total de patrimonio y pasivos	2.686.037	2.725.603

Estados de Situación Financiera Consolidado Empresa los Ferrocarriles del Estado

Estado de Resultados Consolidado a Marzo de 2024 y Marzo de 2023 (MM\$)

Estados de resultados	Marzo 2024	Marzo 2023
Ingresos de actividades ordinarias	30.038	29.352
Costo de ventas	(27.467)	(27.758)
Ganancia bruta	2.571	1.595
Gastos de administración	(7.596)	(6.731)
Otras ganancias (pérdidas)	21.689	22.095
Ganancias (pérdidas) de actividades operacionales	16.665	16.959
Ganancias (pérdidas) que surgen de la baja en cuentas de activos financieros medidos al costo amortizado	4.262	5.950
Ingresos financieros	350	243
Costos financieros	(24.692)	(22.920)
Participación en las ganancias (pérdidas) de asociadas y negocios conjuntos que se contabilicen utilizando el método de la participación	304	487
Ganancias (pérdidas) de cambio en moneda extranjera	(64.328)	25.034
Resultados por unidades de reajuste	(16.341)	(23.306)
Ganancia (pérdida), antes de impuestos	(83.780)	2.448
Gasto por impuestos a las ganancias	-	-
Ganancia (pérdida)	(83.780)	2.448

Comercializadora de Trigo S.A.

> Alameda 1302, piso 10, Of.102, Santiago – Rut: 95.511.150-6

Propiedad

- > CORFO 97,24%
- > Otros accionistas 2,76%

Unidad de Negocios

- > Las principales actividades de Cotrisa son:
 - i) ejecución del Programa de Compra de Trigo (PCT).
 - ii) Prestación de Servicios de almacenaje, secado, limpieza y gestión de compra de granos.
 - iii) Laboratorio que cumple funciones de arbitrajes de análisis de calidad de granos en calidad de servicio otorgado a empresas que compran trigo o maíz (Ley N° 20.656 de 2013, Regula las Transacciones Comerciales de Productos Agropecuarios).
 - iv) Rondas de ensayo en trigo y maíz (intercircuitos): Servicio de evaluación de desempeño de un laboratorio en particular.
 - v) Capacitaciones a responsables técnicos y analistas de laboratorios; Sello Cotrisa; y análisis de calidad de granos.
 - vi) Provisión de información del rubro a la opinión pública.

Directorio y ejecutivos/as vigentes a Marzo 2024

- > Presidente: Iván Augusto Nazif Astorga
- > Vicepresidenta: Maruja Cortés Belmar
- > Directora: Rayen Ximena Millaleo Millaleo
- > Gerente General: Gonzalo Becerra Martínez



Planta de silos Los Ángeles.

Estados de Situación Financiera Clasificado Comercializadora de Trigo S.A.

Balance a Marzo de 2024 y Diciembre de 2023 (MM\$)

Activos	Marzo 2024	Diciembre 2023
Efectivo y equivalentes al efectivo	286	39
Otros activos financieros corrientes	5.812	3.191
Otros activos no financieros corrientes	35	29
Deudores comerciales y otras cuentas por cobrar corrientes	290	3.525
Inventarios corrientes	491	6
Activos por impuestos corrientes, corrientes	29	2
Activos corrientes totales	6.943	6.792
Activos intangibles distintos de la plusvalía	65	65
Propiedades, planta y equipo	3.706	3.699
Propiedad de inversión	124	126
Activos por impuestos diferidos	254	254
Total de activos no corrientes	4.149	4.144
Total de activos	11.092	10.935

Pasivos y Patrimonio	Marzo 2024	Diciembre 2023
Cuentas por pagar comerciales y otras cuentas por pagar	265	256
Pasivos por impuestos corrientes, corrientes	1	1
Provisiones corrientes por beneficios a los empleados	96	90
Pasivos corrientes totales	363	346
Total de pasivos	363	346
Capital emitido y pagado	9.270	9.270
Ganancias (pérdidas) acumuladas	1.459	1.319
Patrimonio total	10.729	10.589
Total de patrimonio y pasivos	11.092	10.935

Estados de Situación Financiera Clasificado Comercializadora de Trigo S.A.

Estado de Resultados a Marzo de 2024 y Marzo de 2023 (MM\$)

Estados de resultados	Marzo 2024	Marzo 2023
Ingresos de actividades ordinarias	405	334
Costo de ventas	(224)	(205)
Ganancia bruta	181	129
Gastos de administración	(174)	(148)
Otros ingresos	31	11
Otros gastos, por función	(2)	(2)
Ganancias (pérdidas) de actividades operacionales	35	(10)
Ingresos financieros	105	41
Costos financieros	-	(2)
Resultados por unidades de reajuste	-	76
Ganancia (pérdida), antes de impuestos	140	106
Gasto por impuestos a las ganancias	-	(0)
Ganancia (pérdida)	140	106

Empresa Concesionaria de Servicios Sanitarios S.A.

> Monjitas 392, piso 10, oficina 1003, Santiago – Rut: 96.579.410-7

Propiedad

- > CORFO 99,17%
- > Fisco de Chile 0,83%

Unidades de Negocio

- > Econssa Chile S.A. tiene como función principal el control del cumplimiento de ocho contratos suscritos con empresas operadoras privadas, mediante los cuales transfirió el derecho de explotación de concesiones sanitarias ubicadas en diversas regiones del país.
- > La empresa es responsable del servicio de tratamiento y disposición de aguas servidas en la ciudad de Antofagasta, función que lleva a cabo mediante un contrato de gestión con inversión suscrito con la empresa SACYR AGUA NORTE S. A.
- > También es responsable de gestionar a su filial Lago Peñuelas S.A. (LAPSA).

Directorio y ejecutivos/as vigentes a Marzo de 2024

- > Presidente: Carlos Hernán Pozo Cárdenas (1)
- > Vicepresidente: George Kerrigan Richard (1)
- > Directora: Magaly Espinosa Sarria
- > Directora: Consuelo Silva Flores (1)
- > Directora: Tatiana Celume Byrne
- > Gerente General: Patricio Herrera Guerrero

(1): A partir del 30 de abril de 2024, quedó constituido el nuevo directorio quedando como presidente Guillermo Larraín Ríos; Vicepresidenta Magaly Espinosa Sarria y directores Carlos Pozo Cárdenas, Tatiana Celume Byrne y Eduardo Bitrán Colodro.

Concesión: 8

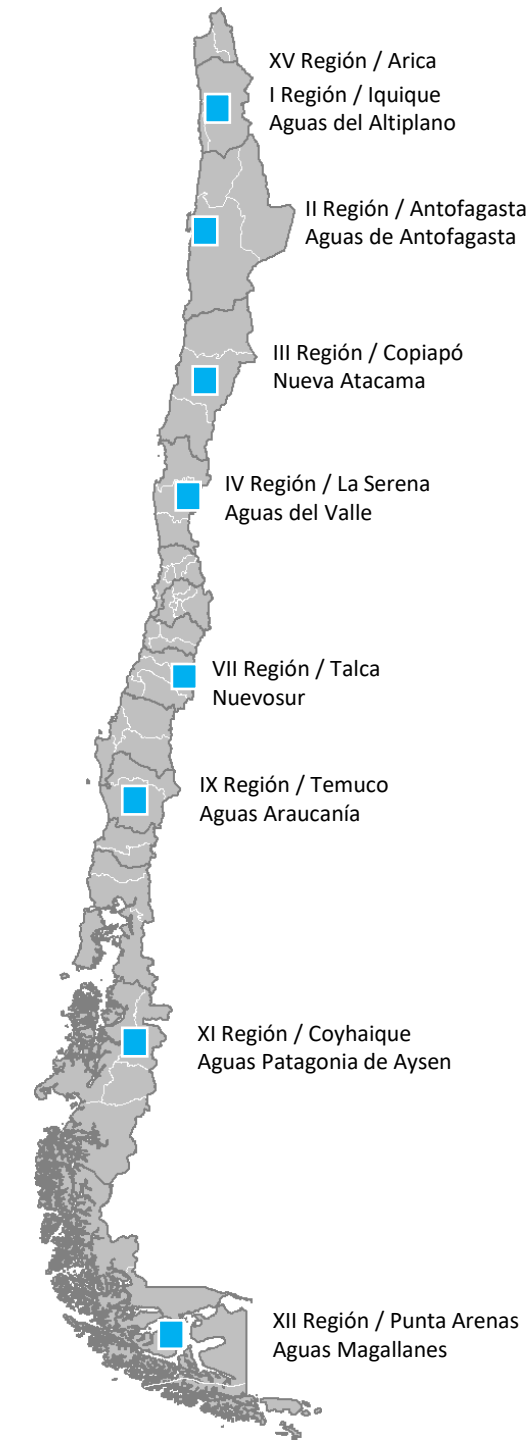

Estados de Situación Financiera Consolidados Empresa Concesionaria de Servicios Sanitarios S.A.

Balance a Marzo de 2024 y Diciembre de 2023 (MM\$)

Activos	Marzo 2024	Diciembre 2023
Efectivo y equivalentes al efectivo	6.865	7.582
Otros activos financieros corrientes	1.479	1.342
Deudores comerciales y otras cuentas por cobrar corrientes	6.026	6.212
Activos por impuestos corrientes, corrientes	609	661
Activos corrientes totales	14.979	15.796
Otros activos financieros no corrientes	14.472	13.690
Otros activos no financieros no corrientes	39	39
Activos intangibles distintos de la plusvalía	29.916	29.905
Propiedades, planta y equipo	1.050.025	1.060.228
Activos por impuestos diferidos	131.987	132.041
Total de activos no corrientes	1.226.438	1.235.902
Total de activos	1.241.417	1.251.698

Pasivos y Patrimonio	Marzo 2024	Diciembre 2023
Otros pasivos financieros corrientes	35	-
Cuentas por pagar comerciales y otras cuentas por pagar	874	4.893
Otras provisiones a corto plazo	241	236
Otros pasivos no financieros corrientes	54.917	61.937
Pasivos corrientes totales	56.067	67.065
Otros pasivos financieros no corrientes	493.990	481.117
Otros pasivos no financieros no corrientes	406.757	413.132
Total de pasivos no corrientes	900.747	894.249
Total de pasivos	956.814	961.314
Capital emitido y pagado	311.007	311.007
Ganancias (pérdidas) acumuladas	(21.718)	(15.934)
Otras reservas	(4.978)	(4.978)
Participaciones no controladoras	292	289
Patrimonio total	284.603	290.384
Total de patrimonio y pasivos	1.241.417	1.251.698

Estados de Situación Financiera Consolidados Empresa Concesionaria de Servicios Sanitarios S.A.

Estado de Resultados a Marzo de 2024 y Marzo de 2023 (MM\$)

Estados de resultados	Marzo 2024	Marzo 2023
Ingresos de actividades ordinarias	14.242	13.545
Otros ingresos	932	2.309
Gastos por beneficios a los empleados	(375)	(301)
Gasto por depreciación y amortización	(11.004)	(10.265)
Otros gastos, por naturaleza	(1.247)	(1.337)
Ganancias (pérdidas) de actividades operacionales	2.548	3.951
Ingresos financieros	198	156
Costos financieros	(4.661)	(3.939)
Resultados por unidades de reajuste	(3.811)	(5.001)
Ganancia (pérdida), antes de impuestos	(5.727)	(4.833)
Gasto por impuestos a las ganancias	(54)	2.854
Ganancia (pérdida)	(5.780)	(1.979)

Empresa Correos de Chile

> Plaza de Armas 989, Santiago – Rut: 60.503.000-9

Propiedad

> Fisco de Chile 100%

Unidad de negocios

> Postal: envíos de correspondencia nacional e internacional considerando los servicios de cartas certificadas, registradas, carta +, carta correos, carta normal, documento express AM, documento express, courier internacional documentos, giros nacionales e internacionales, casillas y clasificadores.

> Paquetería: envíos de paquetería nacional e internacional con los servicios de paquetería express domicilio y sucursal, servicio adicional AM, valija, distribución de encomienda expresa, operaciones especiales, casilla internacional, courier internacional paquetes, pequeño paquete internacional (PPI – SRM - SRP), express mail service (EMS) y encomienda internacional.

Directorio y ejecutivos/as vigentes a Marzo de 2024

- > Presidenta: Gloria Isabel Maldonado Figueroa
- > Vicepresidente: Rodrigo Emilio Pardo Feres
- > Director: Fabián Rolando Duarte Vásquez
- > Directora: Carla Pia Bordoli Calcutta
- > Directora: Rosita Cecilia Ackermann O'Reilly
- > Gerenta General: Tania Perich Iglesias

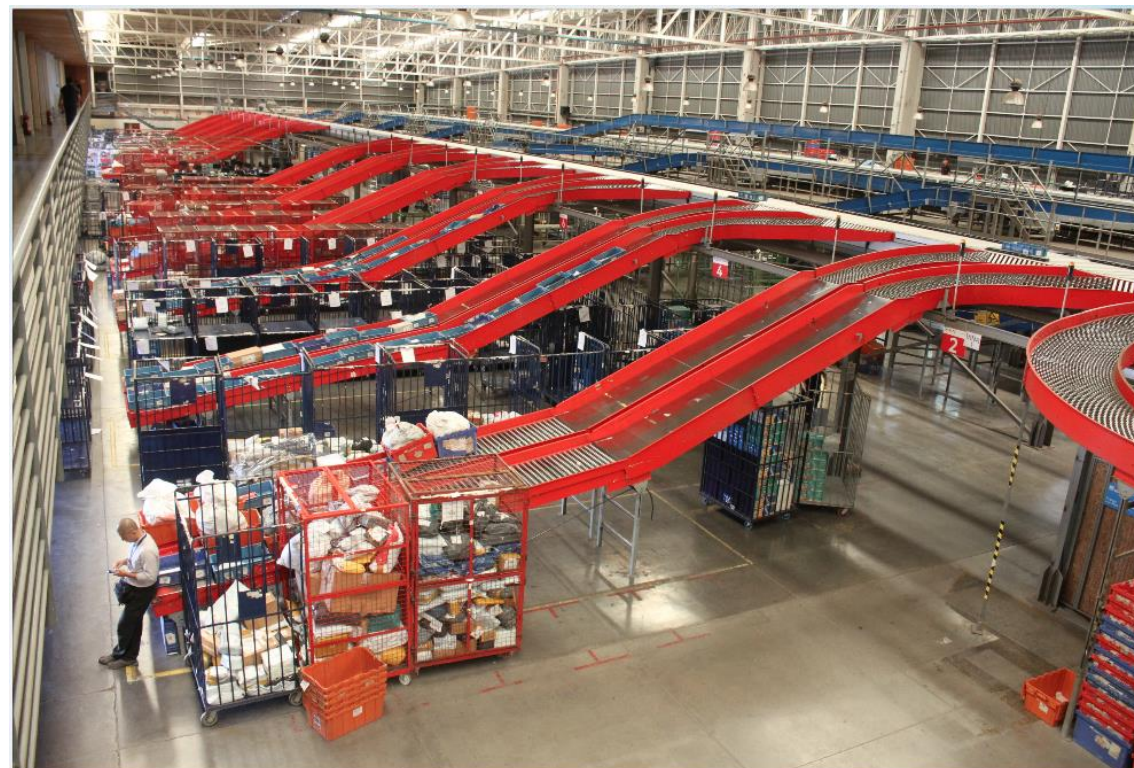

Estados de Situación Financiera Clasificado Empresa Correos de Chile

Balance a Marzo de 2024 y Diciembre de 2023 (MM\$)

Activos	Marzo 2024	Diciembre 2023
Efectivo y equivalentes al efectivo	10.628	10.719
Otros activos no financieros corrientes	2.521	2.964
Deudores comerciales y otras cuentas por cobrar corrientes	33.566	33.077
Inventarios corrientes	1.418	1.316
Activos por impuestos corrientes, corrientes	1.322	1.322
Activos no corrientes o grupos de activos para su disposición clasificados como mantenidos para la venta o como mantenidos para distribuir a los propietarios	1.026	1.026
Activos corrientes totales	50.481	50.423
Cuentas por cobrar no corrientes	525	1.157
Activos intangibles distintos de la plusvalía	1.250	1.452
Propiedades, planta y equipo	39.404	39.059
Propiedad de inversión	83	83
Activos por impuestos diferidos	41.241	40.939
Total de activos no corrientes	82.503	82.691
Total de activos	132.984	133.115

Pasivos y Patrimonio	Marzo 2024	Diciembre 2023
Otros pasivos financieros corrientes	3.801	4.767
Cuentas por pagar comerciales y otras cuentas por pagar	20.541	23.592
Provisiones corrientes por beneficios a los empleados	5.887	6.276
Otros pasivos no financieros corrientes	3.521	3.056
Pasivos corrientes totales	33.750	37.690
Otros pasivos financieros no corrientes	46.812	43.838
Otras provisiones a largo plazo	2.255	2.108
Provisiones no corrientes por beneficios a los empleados	22.317	22.009
Otros pasivos no financieros no corrientes	496	534
Total de pasivos no corrientes	71.880	68.489
Total de pasivos	105.631	106.179
Capital emitido y pagado	16.686	16.686
Ganancias (pérdidas) acumuladas	11.296	10.935
Otras reservas	(629)	(685)
Patrimonio total	27.353	26.936
Total de patrimonio y pasivos	132.984	133.115

Estados de Situación Financiera Clasificado Empresa Correos de Chile

Estado de Resultados a Marzo de 2024 y Marzo de 2023 (MM\$)

Estados de resultados	Marzo 2024	Marzo 2023
Ingresos de actividades ordinarias	36.242	30.954
Costo de ventas	(31.176)	(30.522)
Ganancia bruta	5.066	432
Gastos de administración	(4.748)	(4.821)
Otros gastos, por función	(393)	(739)
Otras ganancias (pérdidas)	620	454
Ganancias (pérdidas) de actividades operacionales	545	(4.673)
Ingresos financieros	100	518
Costos financieros	(599)	(583)
Ganancias (pérdidas) de cambio en moneda extranjera	299	185
Resultados por unidades de reajuste	(391)	(631)
Ganancia (pérdida), antes de impuestos	(46)	(5.185)
Gasto por impuestos a las ganancias	407	3.574
Ganancia (pérdida)	361	(1.611)

Empresa Polla Chilena de Beneficencia S.A.

> Compañía 1085, Santiago – Rut: 61.604.000-6

Propiedad

- > CORFO 99,0%
- > Fisco de Chile 1,0%

Unidad de Negocios

- > Empresa estatal que explota comercialmente varios juegos de azar y que tiene externalizado el operador tecnológico y la red de agencias. Loto es el juego de azar que representa el 80% de sus ventas.

Directorio y ejecutivos/as vigentes a Marzo de 2024

- > Presidenta: Macarena de Los Ángeles Carvallo Silva
- > Vicepresidenta: Verónica Patricia Boloña Urzúa
- > Director: Alfonso Tomás Montes Sánchez
- > Director: Demián Nicolás Arancibia Zeballos
- > Director: Sergio Granados Aguilar
- > Gerente General: Edmundo Dupré Echeverría



Estados de Situación Financiera Clasificado Empresa Polla Chilena de Beneficencia S.A.

Balance a Marzo de 2024 y Diciembre de 2023 (MM\$)

Activos	Marzo 2024	Diciembre 2023
Efectivo y equivalentes al efectivo	14.823	12.380
Otros activos financieros corrientes	13.995	14.139
Otros activos no financieros corrientes	88	86
Deudores comerciales y otras cuentas por cobrar corrientes	2.763	2.221
Inventarios corrientes	494	570
Activos por impuestos corrientes, corrientes	128	84
Activos corrientes totales	32.290	29.479
Propiedades, planta y equipo	4.485	4.546
Total de activos no corrientes	4.485	4.546
Total de activos	36.776	34.026

Pasivos y Patrimonio	Marzo 2024	Diciembre 2023
Cuentas por pagar comerciales y otras cuentas por pagar	23.089	20.830
Cuentas por pagar a entidades relacionadas, corrientes	846	633
Provisiones corrientes por beneficios a los empleados	112	294
Otros pasivos no financieros corrientes	311	216
Pasivos corrientes totales	24.358	21.972
Pasivo por impuestos diferidos	660	696
Total de pasivos no corrientes	660	696
Total de pasivos	25.018	22.668
Capital emitido y pagado	3.252	3.252
Ganancias (pérdidas) acumuladas	6.497	6.079
Otras reservas	2.008	2.026
Patrimonio total	11.757	11.358
Total de patrimonio y pasivos	36.776	34.026

Estados de Situación Financiera Clasificado Empresa Polla Chilena de Beneficencia S.A.

Estado de Resultados a Marzo de 2024 y Marzo de 2023 (MM\$)

Estados de resultados	Marzo 2024	Marzo 2023
Ingresos de actividades ordinarias (1)	6.748	7.040
Costo de ventas	(1.492)	(1.759)
Ganancia bruta	5.256	5.281
Gastos de administración	(5.327)	(4.507)
Otros ingresos	9	136
Ganancias (pérdidas) de actividades operacionales	(62)	910
Ingresos financieros	514	633
Ganancias (pérdidas) de cambio en moneda extranjera	(6)	(6)
Resultados por unidades de reajuste	13	10
Ganancia (pérdida), antes de impuestos	459	1.546
Gasto por impuestos a las ganancias	(59)	(376)
Ganancia (pérdida)	399	1.169

(1) Corresponde a Ingresos Netos. La composición de los ingresos es la siguiente:

Composición de Ingresos Netos	Marzo 2024	Marzo 2023
Ingresos brutos	36.935	37.127
Impuestos a los juegos de azar, Ley 18.110	(4.818)	(4.843)
Premios	(15.562)	(15.499)
Aportes	(9.808)	(9.746)
Ingresos Netos	6.748	7.040

Empresa Casa de Moneda S.A.

> Av. Portales 3586, Santiago – Rut: 60.806.000-6

Propiedad

- > CORFO 99%
- > Fisco de Chile 1%

Unidad de negocios

- > Billetes: impresión de billetes para el Banco Central con una línea de impresión de altos estándares tecnológicos.
- > Impresión documento de Seguridad: pasaportes, licencias de conducir, licencias médicas, entre otros.
- > Acuñación: producción de monedas nacionales e internacionales, galvanos y medallas conmemorativas.
- > Servicios de custodia: bóvedas de alta seguridad, fundamentalmente para almacenar billetes para el Banco Central.
- > Tarjetas de seguridad: como son tarjetas de crédito o las tarjetas BIP.
- > Patentes para automóviles.

Directorio y ejecutivos/as vigentes a Marzo de 2024

- > Presidente: Sergio Henríquez Díaz
- > Vicepresidenta: Verónica Montellano Cantuarias
- > Directora: Pamela Jervis Ortíz
- > Directora: Paula Díaz Paredes (1)
- > Gerente General: Carlos Tolosa Bustamante

(1) En junta ordinaria de accionistas de fecha 22 de abril de 2024 se nombró en su reemplazo a María de los Ángeles Fernández.

- > En junta ordinaria de accionistas de fecha 22 de abril de 2024 se nombró como nuevo Director a Patricio Feres Haddad.

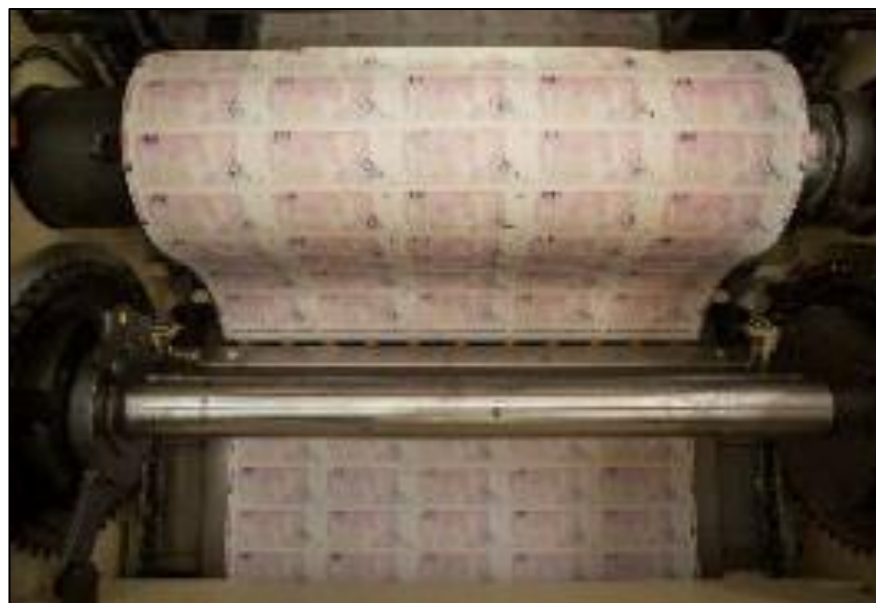

Estados de Situación Financiera Clasificado Empresa Casa de Moneda S.A.

Balance Marzo de 2024 y Diciembre de 2023 (Cifras expresadas en MUSD)

Activos	Marzo 2024	Diciembre 2023
Efectivo y equivalentes al efectivo	13.235	17.366
Otros activos financieros corrientes	2	855
Otros activos no financieros corrientes	363	87
Deudores comerciales y otras cuentas por cobrar corrientes	1.674	1.007
Cuentas por cobrar a entidades relacionadas, corrientes	994	1.181
Inventarios corrientes	5.388	6.689
Activos por impuestos corrientes, corrientes	1.018	1.090
Activos corrientes totales	22.674	28.275
Otros activos no financieros no corrientes	354	497
Propiedades, planta y equipo	74.657	75.390
Activos por impuestos diferidos	1.142	1.357
Total de activos no corrientes	76.153	77.244
Total de activos	98.827	105.519

Pasivos y Patrimonio	Marzo 2024	Diciembre 2023
Otros pasivos financieros corrientes	25.194	61.244
Cuentas por pagar comerciales y otras cuentas por pagar	1.229	1.740
Otros pasivos no financieros corrientes	322	690
Pasivos corrientes totales	26.745	63.674
Otros pasivos financieros no corrientes	33.000	-
Total de pasivos no corrientes	33.000	-
Total de pasivos	59.745	63.674
Capital emitido y pagado	62.216	62.216
Ganancias (pérdidas) acumuladas	(37.099)	(34.336)
Otras reservas	13.965	13.965
Patrimonio total	39.082	41.845
Total de patrimonio y pasivos	98.827	105.519

Estados de Situación Financiera Clasificado Empresa Casa de Moneda S.A.

Estado de Resultados a Marzo de 2024 y Marzo de 2023 (Cifras expresadas en MUSD)

Estados de resultados	Marzo 2024	Marzo 2023
Ingresos de actividades ordinarias	3.784	15.859
Costo de ventas	(1.960)	(10.863)
Ganancia bruta	1.824	4.996
Gastos de administración	(2.882)	(3.933)
Costos de distribución	(95)	(109)
Otros ingresos	22	15
Ganancias (pérdidas) de actividades operacionales	(1.131)	969
Ingresos financieros	160	-
Costos financieros	(1.088)	(1.185)
Ganancias (pérdidas) de cambio en moneda extranjera	(482)	236
Ganancia (pérdida), antes de impuestos	(2.541)	20
Gasto por impuestos a las ganancias	(222)	(57)
Ganancia (pérdida)	(2.763)	(37)

Empresa Sociedad Agrícola y Servicios Isla de Pascua SpA.

> Hotu Matua S/N, Isla de Pascua – Rut: 87.634.600-1

Propiedad

> CORFO 100%

Unidad de negocios

- > La empresa tiene por objeto administrar y explotar por cuenta propia o ajena predios agrícolas y urbanos, servicios públicos y otros bienes ubicados en la Isla de Pascua, así como realizar cualquier otra actividad relacionada con dicho objeto.
- > La cobertura de los servicios entregados por la empresa corresponde a la población de la isla que asciende a 7.800 personas (SINIM, 2018), sumándose la población flotante que alcanza un promedio mensual de 4.000 visitantes en temporada baja y de 6.500 en temporada alta (noviembre a junio).
- > Dado que las tarifas no cubren los costos operacionales y la inversión, requiere de aportes fiscales anuales para financiar el déficit operacional de los servicios que presta, así como recursos fiscales adicionales para financiar inversiones que mejoren la infraestructura asociada.



Directorio y ejecutivos/as vigentes a Marzo de 2024

- > Presidenta: Ingrid Yuriko Westermeier Tuki
- > Vicepresidenta: Josefa Villarroel Muñoz
- > Directora: Claudia Andrea Fernández Paoa
- > Director: Marcos Tamariki Astete Paoa
- > Directora: Carmen Gloria San Cristóbal Gaona (1)
- > Gerenta General: Luz Zasso Paoa



(1): En junta extraordinaria de accionistas de fecha 24 de abril de 2024 se nombró en su reemplazo a Scarlett Vásquez Paulus.

Estados de Situación Financiera Clasificado Empresa Sociedad Agrícola y Servicios Isla de Pascua SpA.

Balance a Marzo de 2024 y Diciembre de 2023 (MM\$)

Activos	Marzo 2024	Diciembre 2023
Efectivo y equivalentes al efectivo	1.158	1.408
Otros activos no financieros corrientes	40	40
Deudores comerciales y otras cuentas por cobrar corrientes	1.578	1.350
Cuentas por cobrar a entidades relacionadas, corrientes	1.379	-
Inventarios corrientes	724	672
Activos por impuestos corrientes, corrientes	80	63
Activos corrientes totales	4.960	3.533
Otros activos no financieros no corrientes	32	33
Propiedades, planta y equipo	12.605	12.648
Activos por derecho de uso	221	-
Total de activos no corrientes	12.857	12.680
Total de activos	17.817	16.214

Pasivos y Patrimonio	Marzo 2024	Diciembre 2023
Otros pasivos financieros corrientes	890	864
Pasivos por arrendamientos corrientes	174	-
Cuentas por pagar comerciales y otras cuentas por pagar	1.643	1.491
Provisiones corrientes por beneficios a los empleados	438	621
Otros pasivos no financieros corrientes	1.464	-
Pasivos corrientes totales	4.609	2.977
Pasivos por arrendamientos no corrientes	45	-
Cuentas por pagar a entidades relacionadas, no corrientes	3.350	3.350
Provisiones no corrientes por beneficios a los empleados	1.630	1.597
Otros pasivos no financieros no corrientes	6.184	6.440
Total de pasivos no corrientes	11.209	11.387
Total de pasivos	15.818	14.363
Capital emitido y pagado	9.348	9.348
Ganancias (pérdidas) acumuladas	(7.290)	(7.440)
Otras reservas	(60)	(58)
Patrimonio total	1.999	1.851
Total de patrimonio y pasivos	17.817	16.214

Estados de Situación Financiera Clasificado Empresa Sociedad Agrícola y Servicios Isla de Pascua SpA.

Estado de Resultados a Marzo de 2024 y Marzo de 2023 (MM\$)

Estados de resultados	Marzo 2024	Marzo 2023
Ingresos de actividades ordinarias	1.837	2.072
Costo de ventas	(2.402)	(2.607)
Ganancia bruta	(564)	(536)
Otros ingresos, por función	1.114	779
Gastos de administración	(605)	(517)
Otros gastos, por función	(11)	(4)
Otras ganancias (pérdidas)	211	-
Ganancias (pérdidas) de actividades operacionales	146	(278)
Ingresos financieros	55	69
Costos financieros	(53)	(23)
Resultados por unidades de reajuste	1	(1)
Ganancia (pérdida), antes de impuestos	149	(233)
Gasto por impuestos a las ganancias	-	-
Ganancia (pérdida)	149	(233)

Empresa Zona Franca de Iquique S.A.

> Recinto Amurallado S/N, Edificio de Convenciones, Iquique – Rut: 70.285.500-4

Propiedad

- > CORFO 71,28%
- > Fisco de Chile 1,40%
- > Otros accionistas privados 27,32%

Unidad de negocios (Información a diciembre de 2023)

Fuente: Memoria Integrada 2023 ZOFRI (ZOFRI S.A., 2023)

- > **Centro de Negocios Mayorista:** unidad de negocios más relevante que genera el 48% de los ingresos operacionales de ZOFRI, y que está conformada por su Recinto Amurallado I y II con 681 galpones; así como por el Barrio Industrial que posee 351 sitios distribuidos en 8 manzanas.
- > **Mall ZOFRI:** 464 locales para venta al detalle que abarcan más de 28.550 m² arrendables, generando el 38% de los ingresos operacionales de la Compañía.
- > **Centro Logístico ZOFRI:** representa el 7% de los ingresos operacionales, y se destina al almacenamiento y administración de inventario. Cuenta en Iquique con una superficie de 17.680 m² en bodegas y de 21.398 m² de patios, así como con 6 hectáreas de superficie Patio en PEZAH.
- > **Parque Industrial Chacalluta en Arica:** ubicado estratégicamente a 700 metros del aeropuerto internacional, a 9 kilómetros de la frontera con Perú, a 5 kilómetros de la carretera Arica-La Paz y a 16 kilómetros del puerto de la ciudad. Genera el 1% de los ingresos operacionales y, a diciembre de 2022, posee 71 usuarios habilitados de los cuales ocho se localizan en el mismo parque.
- > **Parque Empresarial ZOFRI Alto Hospicio (PEZAH):** con una superficie de 117,7 hectáreas para el desarrollo de actividad manufacturera asociada en especial a empresas proveedoras de la minería, tiene un 69% de ocupación y genera un 5% de los ingresos de operacionales de la empresa.

Directorio y ejecutivos/as vigentes a Marzo de 2024

- > Presidente: Luis Alfredo Leiton Arbea (1)
- > Vicepresidente: Claudio Arturo Mundaca Álvarez
- > Directora: Karenn Alejandra Díaz Campos
- > Director: Dante Iván Choque Cáseres
- > Directora: María Alejandra Bustamante Tapia
- > Director: Orlando Alfonso Castillo Espinoza
- > Directora: Marie Paule Ithurbisquy Laporte
- > Gerente General: Jaime Soto Sura (2)

(1) Renuncia con fecha 07 de junio de 2024 y asume en su reemplazo Iván Berrios Camilo.

(2) El 30 de mayo de 2024 se da por terminada la relación laboral del Gerente General y asume interinamente Alejandro Berrios Durán.



Estados de Situación Financiera Clasificado Empresa Zona Franca de Iquique S.A.

Balance a Marzo de 2024 y Diciembre de 2023 (MM\$)

Activos	Marzo 2024	Diciembre 2023
Efectivo y equivalentes al efectivo	47.664	47.477
Otros activos no financieros corrientes	2.343	2.353
Deudores comerciales y otras cuentas por cobrar corrientes	5.007	6.473
Inventarios corrientes	407	395
Activos corrientes totales	55.421	56.699
Otros activos no financieros no corrientes	4.670	4.798
Cuentas por cobrar no corrientes	2.445	2.378
Activos intangibles distintos de la plusvalía	641	763
Propiedades, planta y equipo	6.035	6.179
Propiedad de inversión	66.490	66.882
Total de activos no corrientes	80.281	80.999
Total de activos	135.702	137.698

Pasivos y Patrimonio	Marzo 2024	Diciembre 2023
Cuentas por pagar comerciales y otras cuentas por pagar	6.273	11.303
Provisiones corrientes por beneficios a los empleados	426	845
Otros pasivos no financieros corrientes	22.920	22.778
Pasivos corrientes totales	29.618	34.925
Cuentas por pagar no corrientes	11.868	11.634
Provisiones no corrientes por beneficios a los empleados	1.277	1.366
Otros pasivos no financieros no corrientes	34.181	35.165
Total de pasivos no corrientes	47.326	48.166
Total de pasivos	76.945	83.092
Capital emitido y pagado	9.902	9.902
Ganancias (pérdidas) acumuladas	48.465	44.416
Otras reservas	391	289
Patrimonio total	58.758	54.607
Total de patrimonio y pasivos	135.702	137.698

Estados de Situación Financiera Clasificado Empresa Zona Franca de Iquique S.A.

Estado de Resultados a Marzo de 2024 y Marzo de 2023 (MM\$)

Estados de resultados	Marzo 2024	Marzo 2023
Ingresos de actividades ordinarias	11.689	10.821
Costo de ventas	(5.829)	(5.285)
Ganancia bruta	5.860	5.536
Gastos de administración	(2.771)	(1.963)
Ganancias (pérdidas) de actividades operacionales	3.089	3.572
Ingresos financieros	959	858
Otros gastos, por función	-	(31)
Otras ganancias (pérdidas)	141	576
Costos financieros	(74)	(59)
Ganancias (pérdidas) de cambio en moneda extranjera	1	(1)
Resultados por unidades de reajuste	(67)	(112)
Ganancia (pérdida), antes de impuestos	4.049	4.803
Gasto por impuestos a las ganancias	-	-
Ganancia (pérdida)	4.049	4.803

Consolidado Empresas No SEP – Resultados Acumulados a Marzo 2024 en MM\$ (1)

Empresa	Ingresos				Ganancias (pérdidas) de actividades operacionales				Resultado antes de Impuestos			
	Marzo 2023	Marzo 2024	Diferencia \$ Marzo 2024-2023	Diferencia % Marzo 2024-2023	Marzo 2023	Marzo 2024	Diferencia \$ Marzo 2024-2023	Diferencia % Marzo 2024-2023	Marzo 2023	Marzo 2024	Diferencia \$ Marzo 2024-2023	Diferencia % Marzo 2024-2023
(2) CODELCO	3.676.460	3.625.278	(51.182)	-1%	444.030	276.024	(168.005)	-38%	59.280	444.251	384.971	649%
(2) ENAMI	279.454	322.180	42.726	15%	(20.384)	(8.536)	11.848	58%	(40.376)	(8.078)	32.298	80%
(2) ENAP	2.312.086	2.460.709	148.623	6%	306.790	146.562	(160.227)	-52%	244.858	134.304	(110.554)	-45%
(2) ASMAR	33.612	38.179	4.568	14%	680	815	135	20%	3.053	679	(2.374)	-78%
(2) ENAER	8.698	5.364	(3.334)	-38%	(1.630)	(4.205)	(2.575)	-158%	(1.813)	(4.161)	(2.348)	-130%
TVN	13.335	12.090	(1.246)	-9%	(2.117)	(5.353)	(3.236)	-153%	(2.457)	(5.704)	(3.247)	-132%
FAMAE	7.780	5.775	(2.005)	-26%	2.394	(1.292)	(3.686)	-154%	2.959	(3.534)	(6.492)	-219%
Fondo Infraestructura	591	1.143	552	93%	(65)	305	369	572%	3.801	3.357	(444)	-12%
Banco Estado	790.202	801.159	10.957	1%	329.033	235.022	(94.011)	-29%	329.033	235.022	(94.011)	-29%
Total	7.122.217	7.271.876	149.659	2%	1.058.730	639.343	(419.387)	-40%	598.338	796.136	197.798	33%

(1) Fuente: Elaboración propia en base a información disponible en la Comisión para el Mercado Financiero (2024, 31 Mayo) y página web del Banco Estado (2024, 31 Mayo).

(2) La contabilidad de CODELCO, ENAMI, ENAP, ASMAR Y ENAER es en USD. Se ha usado el tipo de cambio de cierre de cada periodo, siendo estos: Marzo 2024: \$982,38 y Marzo 2023: \$789,32.

Estados de Situación Financiera Consolidados Corporación Nacional del Cobre de Chile

Balance a Marzo de 2024 y Diciembre de 2023 (MUSD)

Activos	Marzo 2024	Diciembre 2023
Efectivo y equivalentes al efectivo	2.055.919	1.342.043
Otros activos financieros corrientes	798.704	12
Otros activos no financieros corrientes	43.128	48.580
Deudores comerciales y otras cuentas por cobrar corrientes	2.465.439	3.405.668
Cuentas por cobrar a entidades relacionadas, corrientes	41.177	34.657
Inventarios corrientes	2.536.196	2.455.701
Activos por impuestos corrientes, corrientes	2.813	2.620
Activos corrientes totales	7.943.376	7.289.281
Otros activos financieros no corrientes	59.748	107.436
Otros activos no financieros no corrientes	13.513	13.488
Cuentas por cobrar no corrientes	67.380	71.272
Cuentas por cobrar a entidades relacionadas, no corrientes	224	224
Inventarios, no corrientes	529.813	494.747
Inversiones contabilizadas utilizando el método de la participación	2.901.684	2.866.698
Activos intangibles distintos de la plusvalía	39.439	39.660
Propiedades, planta y equipo	35.332.237	34.622.571
Propiedad de inversión	981	981
Activos por derecho de uso	374.659	390.756
Activos por impuestos corrientes, no corrientes	919.057	875.604
Activos por impuestos diferidos	102.731	103.530
Total de activos no corrientes	40.341.466	39.586.967
Total de activos	48.284.842	46.876.248

Pasivos y Patrimonio	Marzo 2024	Diciembre 2023
Otros pasivos financieros corrientes	772.576	852.121
Pasivos por arrendamientos corrientes	127.845	133.729
Cuentas por pagar comerciales y otras cuentas por pagar	1.650.828	1.789.892
Cuentas por pagar a entidades relacionadas, corrientes	147.192	172.434
Otras provisiones a corto plazo	690.461	899.489
Pasivos por impuestos corrientes, corrientes	13.733	14.414
Provisiones corrientes por beneficios a los empleados	282.115	480.740
Otros pasivos no financieros corrientes	42.912	41.164
Pasivos corrientes totales	3.727.662	4.383.983
Otros pasivos financieros no corrientes	21.445.421	19.549.117
Pasivos por arrendamientos no corrientes	233.499	265.044
Cuentas por pagar no corrientes	933	954
Otras provisiones a largo plazo	2.195.146	2.332.643
Pasivo por impuestos diferidos	8.527.048	8.241.800
Provisiones no corrientes por beneficios a los empleados	938.859	1.053.430
Otros pasivos no financieros no corrientes	2.397	2.628
Total de pasivos no corrientes	33.343.303	31.445.616
Total de pasivos	37.070.965	35.829.599
Capital emitido y pagado	5.619.423	5.619.423
Ganancias (pérdidas) acumuladas	(745.798)	(909.651)
Otras reservas	5.635.532	5.639.923
Participaciones no controladoras	704.720	696.954
Patrimonio total	11.213.877	11.046.649
Total de patrimonio y pasivos	48.284.842	46.876.248

Estados de Situación Financiera Consolidados Corporación Nacional del Cobre de Chile

Estado de Resultados a Marzo de 2024 y Marzo de 2023 (MUSD)

Estados de resultados	Marzo 2024	Marzo 2023
Ingresos de actividades ordinarias	3.690.301	4.657.756
Costo de ventas	(2.841.602)	(3.471.166)
Ganancia bruta	848.699	1.186.590
Gastos de administración	(102.976)	(142.393)
Costos de distribución	(5.764)	(12.401)
Otros ingresos	16.593	8.855
Otros gastos, por función	(486.595)	(485.469)
Otras ganancias (pérdidas)	11.018	7.365
Ganancias (pérdidas) de actividades operacionales	280.975	562.547
Ingresos financieros	36.284	24.432
Costos financieros	(230.828)	(189.113)
Deterioro de valor de ganancias y reversión de pérdidas por deterioro de valor (pérdidas por deterioro de valor) determinado de acuerdo con la NIIF 9	553	1.384
Participación en las ganancias (pérdidas) de asociadas y negocios conjuntos que se contabilicen utilizando el método de la participación	34.924	7.438
Ganancias (pérdidas) de cambio en moneda extranjera	330.311	(331.585)
Ganancia (pérdida), antes de impuestos	452.219	75.103
Gasto por impuestos a las ganancias	(280.152)	(61.313)
Ganancia (pérdida)	172.067	13.790

Estados de Situación Financiera Consolidados Empresa Nacional de Minería

Balance a Marzo de 2024 y Diciembre de 2023 (MUSD)

Activos	Marzo 2024	Diciembre 2023
Efectivo y equivalentes al efectivo	36.161	11.553
Otros activos financieros corrientes	2.802	2.145
Otros activos no financieros corrientes	8.894	20.744
Deudores comerciales y otras cuentas por cobrar corrientes	50.619	53.427
Cuentas por cobrar a entidades relacionadas, corrientes	43.341	81.629
Inventarios corrientes	310.720	329.960
Activos por impuestos corrientes, corrientes	641	360
Activos corrientes totales	453.178	499.818
Otros activos financieros no corrientes	389.463	388.626
Inventarios, no corrientes	122.434	160.761
Activos intangibles distintos de la plusvalía	7.745	7.762
Plusvalía	6.205	6.205
Propiedades, planta y equipo	139.510	141.203
Activos por derecho de uso	30.155	24.688
Total de activos no corrientes	695.512	729.245
Total de activos	1.148.690	1.229.063

Pasivos y Patrimonio	Marzo 2024	Diciembre 2023
Otros pasivos financieros corrientes	624.777	634.703
Pasivos por arrendamientos corrientes	17.061	14.383
Cuentas por pagar comerciales y otras cuentas por pagar	131.327	147.877
Cuentas por pagar a entidades relacionadas, corrientes	47.093	83.100
Otras provisiones a corto plazo	10.103	11.593
Pasivos por impuestos corrientes, corrientes	3.522	3.522
Provisiones corrientes por beneficios a los empleados	39.140	44.223
Otros pasivos no financieros corrientes	49.547	46.017
Pasivos corrientes totales	922.570	985.418
Pasivos por arrendamientos no corrientes	15.740	12.630
Cuentas por pagar no corrientes	4.812	4.887
Cuentas por pagar a entidades relacionadas, no corrientes	18.006	18.006
Otras provisiones a largo plazo	69.282	76.174
Pasivo por impuestos diferidos	1.286	1.286
Provisiones no corrientes por beneficios a los empleados	6.127	6.533
Total de pasivos no corrientes	115.253	119.516
Total de pasivos	1.037.823	1.104.934
Capital emitido y pagado	181.244	181.244
Ganancias (pérdidas) acumuladas	(429.969)	(421.734)
Otras reservas	359.592	364.619
Patrimonio total	110.867	124.129
Total de patrimonio y pasivos	1.148.690	1.229.063

Estados de Situación Financiera Consolidados Empresa Nacional de Minería

Estado de Resultados a Marzo de 2024 y Marzo de 2023 (MUSD)

Estados de resultados	Marzo 2024	Marzo 2023
Ingresos de actividades ordinarias	327.959	354.044
Costo de ventas	(326.256)	(363.971)
Ganancia bruta	1.703	(9.927)
Gastos de administración	(11.064)	(14.929)
Otros gastos, por función	(4.013)	(2.339)
Otras ganancias (pérdidas)	4.685	1.370
Ganancias (pérdidas) de actividades operacionales	(8.689)	(25.825)
Ingresos financieros	476	259
Costos financieros	(16.796)	(11.451)
Ganancias (pérdidas) de cambio en moneda extranjera	8.651	(3.560)
Resultados por unidades de reajuste	8.135	(10.576)
Ganancia (pérdida), antes de impuestos	(8.223)	(51.153)
Gasto por impuestos a las ganancias	-	-
Ganancia (pérdida)	(8.223)	(51.153)

Estados de Situación Financiera Consolidados Empresa Nacional del Petróleo

Balance a Marzo de 2024 y Diciembre de 2023 (MUSD)

Activos	Marzo 2024	Diciembre 2023
Efectivo y equivalentes al efectivo	586.127	182.489
Otros activos financieros corrientes	5.707	29.176
Otros activos no financieros corrientes	56.583	24.688
Deudores comerciales y otras cuentas por cobrar corrientes	572.247	634.236
Cuentas por cobrar a entidades relacionadas, corrientes	35.848	87.089
Inventarios corrientes	1.298.873	1.129.500
Activos por impuestos corrientes, corrientes	40.301	43.366
Activos corrientes totales	2.595.686	2.130.544
Otros activos financieros no corrientes	15.264	51.421
Otros activos no financieros no corrientes	79.395	75.322
Cuentas por cobrar no corrientes	4.745	5.331
Inversiones contabilizadas utilizando el método de la participación	188.411	176.453
Activos intangibles distintos de la plusvalía	4.347	4.419
Propiedades, planta y equipo	3.366.010	3.315.449
Propiedad de inversión	6.814	6.829
Activos por derecho de uso	126.408	135.781
Activos por impuestos diferidos	1.225.845	1.215.044
Total de activos no corrientes	5.017.239	4.986.049
Total de activos	7.612.925	7.116.593

Pasivos y Patrimonio	Marzo 2024	Diciembre 2023
Otros pasivos financieros corrientes	95.560	40.935
Pasivos por arrendamientos corrientes	31.296	34.380
Cuentas por pagar comerciales y otras cuentas por pagar	1.122.606	727.517
Cuentas por pagar a entidades relacionadas, corrientes	21.232	12.978
Otras provisiones a corto plazo	11.842	11.925
Pasivos por impuestos corrientes, corrientes	139.429	174.908
Provisiones corrientes por beneficios a los empleados	63.556	80.316
Pasivos corrientes totales	1.485.521	1.082.959
Otros pasivos financieros no corrientes	3.758.144	3.808.983
Pasivos por arrendamientos no corrientes	116.588	123.003
Cuentas por pagar no corrientes	4.914	5.008
Otras provisiones a largo plazo	198.975	195.272
Pasivo por impuestos diferidos	64.914	33.441
Provisiones no corrientes por beneficios a los empleados	64.202	69.401
Otros pasivos no financieros no corrientes	3.389	3.793
Total de pasivos no corrientes	4.211.126	4.238.901
Total de pasivos	5.696.647	5.321.860
Capital emitido y pagado	1.632.332	1.632.332
Ganancias (pérdidas) acumuladas	353.420	243.033
Otras reservas	(72.223)	(83.318)
Participaciones no controladoras	2.749	2.686
Patrimonio total	1.916.278	1.794.733
Total de patrimonio y pasivos	7.612.925	7.116.593

Estados de Situación Financiera Consolidados Empresa Nacional del Petróleo

Estado de Resultados a Marzo de 2024 y Marzo de 2023 (MUSD)

Estados de resultados	Marzo 2024	Marzo 2023
Ingresos de actividades ordinarias	2.504.844	2.929.212
Costo de ventas	(2.265.484)	(2.435.782)
Ganancia bruta	239.360	493.430
Gastos de administración	(21.359)	(20.831)
Costos de distribución	(60.336)	(77.228)
Otros ingresos	1.435	1.839
Otros gastos, por función	(9.909)	(8.534)
Ganancias (pérdidas) de actividades operacionales	149.191	388.676
Ingresos financieros	3.542	6.175
Costos financieros	(56.145)	(59.259)
Participación en las ganancias (pérdidas) de asociadas y negocios conjuntos que se contabilicen utilizando el método de la participación	13.385	4.850
Ganancias (pérdidas) de cambio en moneda extranjera	26.740	(30.228)
Ganancia (pérdida), antes de impuestos	136.713	310.214
Gasto por impuestos a las ganancias	(26.237)	(67.667)
Ganancia (pérdida)	110.476	242.547

Estados de Situación Financiera Astilleros y Maestranzas de la Armada

Balance a Marzo de 2024 y Diciembre de 2023 (MUSD)

Activos	Marzo 2024	Diciembre 2023
Efectivo y equivalentes al efectivo	132.132	120.250
Otros activos financieros corrientes	39.944	15.441
Otros activos no financieros corrientes	30.806	31.232
Deudores comerciales y otras cuentas por cobrar corrientes	9.945	12.154
Cuentas por cobrar a entidades relacionadas, corrientes	48.476	110.323
Inventarios corrientes	24.726	19.180
Activos por impuestos corrientes, corrientes	49	52
Activos corrientes totales	286.078	308.632
Otros activos financieros no corrientes	31.732	34.132
Otros activos no financieros no corrientes	6.898	6.827
Cuentas por cobrar no corrientes	66	77
Inventarios, no corrientes	2.696	2.927
Activos intangibles distintos de la plusvalía	452	473
Propiedades, planta y equipo	230.463	229.671
Propiedad de inversión	4.857	4.857
Activos por derecho de uso	63	171
Activos por impuestos diferidos	3.781	6.859
Total de activos no corrientes	281.008	285.994
Total de activos	567.086	594.626

Pasivos y Patrimonio	Marzo 2024	Diciembre 2023
Otros pasivos financieros corrientes	2.615	70
Pasivos por arrendamientos corrientes	41	143
Cuentas por pagar comerciales y otras cuentas por pagar	12.941	18.049
Cuentas por pagar a entidades relacionadas, corrientes	126.478	137.444
Otras provisiones a corto plazo	742	965
Pasivos por impuestos corrientes, corrientes	6.063	5.807
Provisiones corrientes por beneficios a los empleados	8.322	10.923
Otros pasivos no financieros corrientes	16.116	13.591
Pasivos corrientes totales	173.318	186.992
Pasivos por arrendamientos no corrientes	26	66
Otras provisiones a largo plazo	244	244
Total de pasivos no corrientes	270	310
Total de pasivos	173.588	187.302
Capital emitido y pagado	393.451	381.552
Ganancias (pérdidas) acumuladas	(39.684)	(15.633)
Otras reservas	31.734	33.491
Participaciones no controladoras	7.997	7.914
Patrimonio total	393.498	407.324
Total de patrimonio y pasivos	567.086	594.626

Estados de Situación Financiera Astilleros y Maestranzas de la Armada

Estado de Resultados a Marzo de 2024 y Marzo de 2023 (MUSD)

Estados de resultados	Marzo 2024	Marzo 2023
Ingresos de actividades ordinarias	38.864	42.583
Costo de ventas	(31.137)	(35.666)
Ganancia bruta	7.727	6.917
Gastos de administración	(5.780)	(5.799)
Otros ingresos	431	948
Otros gastos, por función	(1.858)	(1.558)
Otras ganancias (pérdidas)	310	354
Ganancias (pérdidas) de actividades operacionales	830	862
Ingresos financieros	4.341	2.971
Costos financieros	(3.545)	(1.517)
Ganancias (pérdidas) de cambio en moneda extranjera	(988)	1.475
Resultados por unidades de reajuste	53	77
Ganancia (pérdida), antes de impuestos	691	3.868
Gasto por impuestos a las ganancias	(2.959)	(1.531)
Ganancia (pérdida)	(2.268)	2.337

Estados de Situación Financiera Consolidados Empresa Nacional de Aeronáutica de Chile

Balance a Marzo de 2024 y Diciembre de 2023 (MUSD)

Activos	Marzo 2024	Diciembre 2023
Efectivo y equivalentes al efectivo	21.173	14.490
Otros activos no financieros corrientes	114	15
Deudores comerciales y otras cuentas por cobrar corrientes	3.873	4.549
Cuentas por cobrar a entidades relacionadas, corrientes	3.976	13.199
Inventarios corrientes	19.316	16.903
Activos por impuestos corrientes, corrientes	248	242
Activos corrientes totales	48.700	49.398
Otros activos financieros no corrientes	191	201
Otros activos no financieros no corrientes	32	39
Activos intangibles distintos de la plusvalía	2.480	2.618
Plusvalía	61	61
Propiedades, planta y equipo	46.418	47.340
Activos por derecho de uso	2.086	2.336
Activos por impuestos diferidos	908	842
Total de activos no corrientes	52.176	53.437
Total de activos	100.876	102.835

Pasivos y Patrimonio	Marzo 2024	Diciembre 2023
Otros pasivos financieros corrientes	11.782	11.329
Pasivos por arrendamientos corrientes	621	626
Cuentas por pagar comerciales y otras cuentas por pagar	3.620	4.614
Cuentas por pagar a entidades relacionadas, corrientes	7.348	3.001
Otras provisiones a corto plazo	292	581
Pasivos por impuestos corrientes, corrientes	4	3
Provisiones corrientes por beneficios a los empleados	1.592	2.328
Otros pasivos no financieros corrientes	84	54
Pasivos corrientes totales	25.343	22.536
Otros pasivos financieros no corrientes	39.011	39.054
Pasivos por arrendamientos no corrientes	1.594	1.829
Pasivo por impuestos diferidos	139	190
Otros pasivos no financieros no corrientes	167	199
Total de pasivos no corrientes	40.911	41.272
Total de pasivos	66.254	63.808
Capital emitido y pagado	16.927	16.927
Ganancias (pérdidas) acumuladas	(50.831)	(46.788)
Otras reservas	68.526	68.888
Patrimonio total	34.622	39.027
Total de patrimonio y pasivos	100.876	102.835

Estados de Situación Financiera Consolidados Empresa Nacional de Aeronáutica de Chile

Estado de Resultados a Marzo de 2024 y Marzo de 2023 (MUSD)

Estados de resultados	Marzo 2024	Marzo 2023
Ingresos de actividades ordinarias	5.460	11.019
Costo de ventas	(7.457)	(9.827)
Ganancia bruta	(1.997)	1.192
Gastos de administración	(2.521)	(2.693)
Otras ganancias (pérdidas)	238	(564)
Ganancias (pérdidas) de actividades operacionales	(4.280)	(2.065)
Ingresos financieros	194	310
Costos financieros	(708)	(639)
Ganancias (pérdidas) de cambio en moneda extranjera	547	(10)
Ganancias (pérdidas) que surgen de diferencias entre importes en libros anteriores y el valor razonable de activos financieros reclasificados como medidos al valor razonable	11	107
Ganancia (pérdida), antes de impuestos	(4.236)	(2.297)
Gasto por impuestos a las ganancias	193	227
Ganancia (pérdida)	(4.043)	(2.070)

Estados de Situación Financiera Consolidados Televisión Nacional de Chile

Balance a Marzo de 2024 y Diciembre de 2023 (MM\$)

Activos	Marzo 2024	Diciembre 2023
Efectivo y equivalentes al efectivo	16.315	16.978
Otros activos financieros corrientes	6.862	8.066
Otros activos no financieros corrientes	5.804	7.025
Deudores comerciales y otras cuentas por cobrar corrientes	15.798	16.971
Inventarios corrientes	47	47
Activos por impuestos corrientes, corrientes	20	76
Activos corrientes totales	44.846	49.164
Cuentas por cobrar no corrientes	125	250
Activos intangibles distintos de la plusvalía	1.492	2.079
Propiedades, planta y equipo	44.878	45.203
Activos por impuestos diferidos	24.289	24.289
Total de activos no corrientes	70.784	71.821
Total de activos	115.631	120.985

Pasivos y Patrimonio	Marzo 2024	Diciembre 2023
Otros pasivos financieros corrientes	347	148
Cuentas por pagar comerciales y otras cuentas por pagar	9.778	9.811
Provisiones corrientes por beneficios a los empleados	3.114	3.648
Otros pasivos no financieros corrientes	1.401	1.196
Pasivos corrientes totales	14.640	14.803
Otros pasivos financieros no corrientes	53.084	52.649
Provisiones no corrientes por beneficios a los empleados	2.734	2.788
Total de pasivos no corrientes	55.818	55.437
Total de pasivos	70.458	70.240
Capital emitido y pagado	57.483	57.483
Ganancias (pérdidas) acumuladas	(77.091)	(71.387)
Otras reservas	64.781	64.650
Patrimonio total	45.172	50.745
Total de patrimonio y pasivos	115.631	120.985

Estados de Situación Financiera Consolidados Televisión Nacional de Chile

Estado de Resultados a Marzo de 2024 y Marzo de 2023 (MM\$)

Estados de resultados	Marzo 2024	Marzo 2023
Ingresos de actividades ordinarias	12.090	13.335
Costo de ventas	(14.476)	(13.628)
Ganancia bruta	(2.386)	(293)
Gastos de administración	(2.980)	(1.848)
Otras ganancias (pérdidas)	13	23
Ganancias (pérdidas) de actividades operacionales	(5.353)	(2.117)
Ingresos financieros	399	461
Costos financieros	(235)	(222)
Ganancias (pérdidas) de cambio en moneda extranjera	(144)	(139)
Resultados por unidades de reajuste	(370)	(440)
Ganancia (pérdida), antes de impuestos	(5.704)	(2.457)
Gasto por impuestos a las ganancias	-	931
Ganancia (pérdida) procedente de operaciones continuadas	(5.704)	(1.526)
Ganancia (pérdida)	(5.704)	(1.526)

Estados de Situación Financiera Consolidados Fábricas y Maestranzas del Ejército

Balance a Marzo de 2024 y Diciembre de 2023 (MM\$)

Activos	Marzo 2024	Diciembre 2023
Efectivo y equivalentes al efectivo	13.707	4.014
Otros activos no financieros corrientes	1.350	1.216
Deudores comerciales y otras cuentas por cobrar corrientes	22.870	18.048
Inventarios corrientes	51.665	36.020
Activos corrientes totales	89.592	59.298
Inventarios, no corrientes	15.001	15.382
Activos intangibles distintos de la plusvalía	126	130
Propiedades, planta y equipo	14.218	14.456
Activos por impuestos diferidos	2.061	1.883
Total de activos no corrientes	31.406	31.851
Total de activos	120.998	91.148

Pasivos y Patrimonio	Marzo 2024	Diciembre 2023
Otros pasivos financieros corrientes	30.141	28.532
Pasivos por arrendamientos corrientes	287	287
Cuentas por pagar comerciales y otras cuentas por pagar	21.333	6.939
Otras provisiones a corto plazo	1.398	1.680
Pasivos por impuestos corrientes, corrientes	23	26
Provisiones corrientes por beneficios a los empleados	603	929
Otros pasivos no financieros corrientes	35.381	17.518
Pasivos corrientes totales	89.166	55.910
Otros pasivos financieros no corrientes	279	311
Pasivos por arrendamientos no corrientes	648	663
Total de pasivos no corrientes	926	974
Total de pasivos	90.093	56.884
Capital emitido y pagado	36.341	36.341
Ganancias (pérdidas) acumuladas	(5.434)	(2.075)
Otras reservas	(2)	(2)
Patrimonio total	30.905	34.265
Total de patrimonio y pasivos	120.998	91.148

Estados de Situación Financiera Consolidados Fábricas y Maestranzas del Ejército

Estado de Resultados a Marzo de 2024 y Marzo de 2023 (MM\$)

Estados de resultados	Marzo 2024	Marzo 2023
Ingresos de actividades ordinarias	5.775	7.780
Costo de ventas	(4.274)	(5.254)
Ganancia bruta	1.501	2.526
Gastos de administración	(3.336)	(2.083)
Otros ingresos	1.831	3.219
Otros gastos, por función	(1.288)	(1.268)
Ganancias (pérdidas) de actividades operacionales	(1.292)	2.394
Ingresos financieros	67	61
Costos financieros	(943)	(322)
Deterioro de valor de ganancias y reversión de pérdidas por deterioro de valor (pérdidas por deterioro de valor) determinado de acuerdo con la NIIF 9	183	(4)
Ganancias (pérdidas) de cambio en moneda extranjera	(1.551)	819
Resultados por unidades de reajuste	3	12
Ganancia (pérdida), antes de impuestos	(3.534)	2.959
Gasto por impuestos a las ganancias	174	(136)
Ganancia (pérdida)	(3.360)	2.823

Estados de Situación Financiera Fondo de Infraestructura S.A.

Balance a Marzo de 2024 y Diciembre de 2023 (MM\$)

Activos	Marzo 2024	Diciembre 2023
Efectivo y equivalentes al efectivo	773	912
Otros activos financieros corrientes	171.600	188.294
Otros activos no financieros corrientes	129	1
Deudores comerciales y otras cuentas por cobrar corrientes	348	378
Cuentas por cobrar a entidades relacionadas, corrientes	-	284
Activos corrientes totales	172.850	189.869
Otros activos financieros no corrientes	4.904	4.904
Activos intangibles distintos de la plusvalía	12.297	12.435
Propiedades, planta y equipo	46	51
Propiedad de inversión	90.593	70.313
Activos por derecho de uso	100	112
Activos por impuestos diferidos	2.067	2.317
Total de activos no corrientes	110.007	90.131
Total de activos	282.857	280.001

Pasivos y Patrimonio	Marzo 2024	Diciembre 2023
Otros pasivos financieros corrientes	834	823
Pasivos por arrendamientos corrientes	47	47
Cuentas por pagar comerciales y otras cuentas por pagar	5.315	4.490
Pasivos por impuestos corrientes, corrientes	223	-
Provisiones corrientes por beneficios a los empleados	26	49
Otros pasivos no financieros corrientes	125	-
Pasivos corrientes totales	6.570	5.408
Otros pasivos financieros no corrientes	27.281	27.602
Pasivos por arrendamientos no corrientes	56	68
Pasivo por impuestos diferidos	231	205
Total de pasivos no corrientes	27.568	27.875
Total de pasivos	34.139	33.283
Capital emitido y pagado	236.482	236.482
Ganancias (pérdidas) acumuladas	12.237	10.236
Patrimonio total	248.718	246.718
Total de patrimonio y pasivos	282.857	280.001

Estados de Situación Financiera Fondo de Infraestructura S.A.

Estado de Resultados a Marzo de 2024 y Marzo de 2023 (MM\$)

Estados de resultados	Marzo 2024	Marzo 2023
Ingresos de actividades ordinarias	1.143	591
Costo de ventas	(285)	(179)
Ganancia bruta	858	412
Gastos de administración	(553)	(477)
Ganancias (pérdidas) de actividades operacionales	305	(65)
Ingresos financieros	2.067	3.433
Costos financieros	(182)	(419)
Ganancias (pérdidas) de cambio en moneda extranjera	42	(48)
Resultados por unidades de reajuste	1.125	899
Ganancia (pérdida) acumulada anteriormente reconocida en otro resultado integral que surge de la reclasificación de activos financieros		-
Ganancia (pérdida), antes de impuestos	3.357	3.801
Gasto por impuestos a las ganancias	(500)	214
Ganancia (pérdida)	2.857	4.015

Estados de Situación Financiera Consolidados Banco del Estado de Chile

Balance a Marzo de 2024 y Diciembre de 2023 (MM\$)

Activos	Marzo 2024	Diciembre 2023
Efectivo y depósitos en bancos	7.703.223	4.941.797
Operaciones con liquidación en curso	168.832	215.906
Activos financieros para negociar a valor razonable con cambios en resultados	3.366.265	2.838.303
Activos financieros a valor razonable con cambios en otro resultado integral	5.788.833	11.002.803
Contratos de derivados financieros para cobertura contable	148.132	95.231
Activos financieros a costo amortizado	38.550.103	35.604.290
Inversiones en sociedades	24.994	24.877
Activos intangibles	54.767	47.012
Propiedades, planta y equipo	317.250	315.149
Activos por derecho a usar bienes en arrendamiento	73.528	74.147
Impuestos corrientes	708	608
Impuestos diferidos	1.853.717	1.890.748
Otros activos	1.212.082	1.249.785
Activos no corrientes y grupos enajenables para la venta	6219	4645
Total de activos	59.268.653	58.305.301

Pasivos y Patrimonio	Marzo 2024	Diciembre 2023
Operaciones con liquidación en curso	145.288	189.504
Pasivos financieros para negociar a valor razonable con cambios en resultados	1.925.118	1.826.457
Contratos de derivados financieros para cobertura contable	362.297	459.778
Pasivos financieros a costo amortizado	48.964.759	48.131.165
Obligaciones por contratos de arrendamiento	73.501	74.128
Instrumentos financieros de capital regulatorio emitidos	1.408.987	1.419.306
Provisiones para contingencias	221.549	231.101
Provisiones para dividendos, pago de intereses y reapreciación de instrumentos financieros de capital regulatorio emitidos	362.453	306.369
Provisiones especiales por riesgo de crédito	1.036.590	1.039.606
Impuestos corrientes	685.073	671.971
Impuestos diferidos	1.336	1.191
Otros pasivos	680.135	599.914
Total de Pasivos	55.867.086	54.950.490
Capital	1.422.887	1.422.887
Reservas	1.589.102	1.589.034
Otro resultado integral acumulado	19.536	30.369
Utilidades acumuladas de ejercicios anteriores	612.738	-
Utilidad del periodo	112.169	612.738
Provisiones para dividendos, pago de intereses y reapreciación de instrumentos financieros de capital regulatorio emitidos Proforma	-362.453	-306.369
De los propietarios del Banco	3.393.979	3.348.659
Del Interés no controlador	7.588	6.152
Patrimonio total	3.401.567	3.354.811
Total de patrimonio y pasivos	59.268.653	58.305.301

Estados de Situación Financiera Consolidados Banco del Estado de Chile

Estado de Resultados a Marzo de 2024 y Marzo de 2023 (MM\$)

Estados de resultados	Marzo 2024	Marzo 2023
Ingresos por intereses	855.064	921.582
Gastos por intereses	-317.159	-418.072
Ingreso neto por intereses	537.905	503.510
Ingresos por reajustes	183.869	256.363
Gastos por reajustes	-148.091	-159.633
Ingreso neto por reajustes	35.778	96.730
Ingresos por comisiones	247.299	196.838
Gastos por comisiones	-88.355	-75.461
Ingreso neto por comisiones	158.944	121.377
Activos y pasivos financieros para negociar	-173.496	57.239
Resultado por dar de baja activos y pasivos financieros a costo amortizado y activos financieros a valor razonable con cambios en otro resultado integral	15.871	22.921
Cambios, reajustes y cobertura contable de moneda extranjera	222.307	-20.471
Resultado financiero neto	64.682	59.689
Resultado por inversiones en sociedades	-56	470
Resultado de activos no corrientes y grupos enajenables para la venta no admisibles como operaciones discontinuadas	-431	222
Otros ingresos operacionales	4.337	8.204
Total Ingresos Operacionales	801.159	790.202
Gastos por obligaciones de beneficios a empleados	-156.266	-151.597
Gastos de administración	-130.279	-101.099
Depreciación y amortización	-16.150	-18.637
Otros gastos operacionales	-138.641	-27.440
Total Gastos Operacionales	-441.336	-298.773
Resultado Operacional Antes de Pérdidas Crediticias	359.823	491.429
Provisiones por riesgo de crédito adeudado por bancos y créditos y cuentas por cobrar a clientes	-156.471	-173.209
Provisiones especiales por riesgo de crédito	3.292	-31.419
Recuperación de créditos castigados	22.984	20.976
Deterioro por riesgo de crédito de otros activos financieros a costo amortizado y activos financieros a valor razonable con cambios en otro resultado integral	5.394	21.256
Gasto por pérdidas crediticias	-124.801	-162.396
Resultado Operacional	235.022	329.033
Impuesto a la renta	-120.805	-172.707
Ganancia (pérdida)	114.217	156.326